ČTENÍ PRO VŠECHNY, KTEŘÍ TO DĚLAJÍ

magazín LEO

www.leo.cz

6 2012 74,50 Kč 4,40 €

VŠE O VYSÍLÁNÍ LEO TV

LÁ… EROTICKÉ O…

MIA

SWINGERS

SPOLEČENSKÉ SOULOŽENÍ

JENNIFER

OSEDLANÝ CHTÍČ

PONY PLAY

SARA TO CHCE RYCHLE

JAY

LEO STAR

PIPER FAWN

HVĚZDA LEO TV PAULA

DOBRÁ ADRESA

HOLČIČÍ SVATEBNÍ NOC A JINÉ PODIVNOSTI

Mládeži do 18 let neprodejné!

74,50 Kč/4,40 € Číslo 6/2012

9 771211 447007 06

HOLKY NAHOŘE I DOLE TOTÁLNĚ BEZ! 18

ALFA-SAMEC EROTICKÉ DŽUNGLE • NEZBYTNÁ MĚSÍČNÍ DÁVKA EROTIKY PRO KAŽDÉHO • NONSTOP ČÍSLO JEDNA NA ČESKÉM TRHU

LEO STRIP, JITKA OROSILA FOTOGRAFOVI OBJEKTIV! • VÝBĚR NEJRAJCOVNĚJŠÍCH FOTEK ČTENÁŘEK LEO • EXOTICKÁ SHERLEY – MÁŠ NA NI?

EXPRESS SEZNAMKA

Jak odpovědět: POŠLI SMS VE TVARU: jméno dívky(mezera)TEXT A POŠLI NA číslo 909 0350.

PŘÍKLAD: LEONA32 Ahoj, rad bych se seznamil. Jmenuji se Karel a je mi 30 let... A odešli na číslo 909 0350.

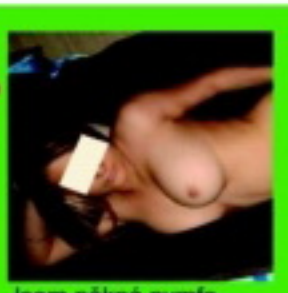

Jsem pěkná nymfomanka, 28 let a ráda zaučím nezkušené chlapce v sexu - jen dopoledne. Napiš sms ve tvaru: LEONA32 + text na číslo 909 0350.

Hledám pevnou ruku pro moji pusinku, prcinku a prdelku. Těším se až tě budu kouřit, dokud si to budeš přát. Pošli sms: ZITA17 + text na 909 0350.

Vyhlašuji výběrové řízení na sympatického, solventního muže, který postrádá intimní chvíle. Pošli sms ve tvaru: BERTA19 + text na 909 0350. Budu tvoje.

Vdaná pár let a ráda bych uvítala milence. Jsem hodně sama. Je mi 41 let. Pošli sms ve tvaru: LUCIE8 + text a pošli ne 909 0350. Můžu víkendy. Ozvi se!

PSMS s.r.o., P.O. BOX 28, Praha 4, 50Kč/sms vč. DPH, www.AHAINFO.cz, Od 18+, www.platmobilem.cz

RYCHLÁ SEZNAMKA

Napiš sms ve tvaru: PŘEZDÍVKA(mezera)Tvůj text a pošli na číslo

909 0350

Vzor: SONA45 Ahoj jsem Petr a chci tě ... a poslat na 909 0350

JANA50

Hledam muze - kulinare a tak trochu i pozitkare, ktery dovede uspokojit myslove bunky a rad se ujme role hlavniho sefkuchare.

DENI33

Hledam perverzniho muze ktery ma rad piss, ruzne predmety, animal, atd. Odepisi vsem a tem ktery mi pak poslou foto sveho nastroje, postavy.

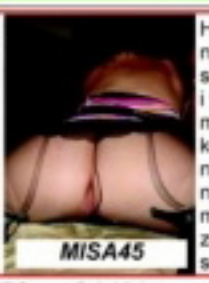

MISA45

Hledam pritele na nezavazne schuzky v Brne i v okoli. Sex je muj velky koniček a ja nemam zajem na tom nic menit. Mas zajem? Ozvi se mi.

SONA45

Ahoj, jmenuji se Renata, je mi 20 let a touzim poznat muze do 35 let. Ktery ma rad sex, tak jako ja. Jsem porad nadrzena a chci to. Ozvi se.

PSMS s.r.o., P.O.Box 28, Průhonice; 50Kč/sms vč. DPH. www.AHAINFO.cz. Od 18 let. www.platmobilem.cz

LUCIE45

Treba jsi to ty, hledam kluka, co ma sice vse, ale chybi mu laska a sex, hleda kamaradku i milenku a pritele, ktery tu bude kdyz ho potrebuje na blizku.

NADA38

Je mi 28let a rada bych se seznamila s muzem vlastnicim kratky plnovous. Mel by byt vtipny se smyslem pro humor. Mam rada sex a ty?

GABI38

Bez milovani se prece neda zit a pokud nekdo tvrdi opak, tak nerika pravdu. Jsi starsi 38 let, jsi sympaticky, inteligentni a da se s tebou mluvit o cemkoliv.

SIMA18

Je mozne, ze jeden z techh, kteri hledate pritelkyni, mi napisete, ze si pak vymenime fotecky a pocitime sympatii? Je mozne, ze se potkame?

MILA36

Jsem vlhka od rana do vecera. Mam rada neznej ale i lehce perverzni sex. Chci aby jsi mi to delal dlouho jazykem. Analni sex muj i partnerovo miluju.

EXPRESS SEZNAMKA

Pošli sms ve tvaru:

přezdívka(mezera)text

a pošli na číslo 909 0350.

Příklad: PETA57 Ahoj, rad bych se seznamil. Jmenuji se Karel a je mi 30 let... a odešli na číslo 909 0350.

Jsem Sarlota a bydlím v Praze. Líbí se mi muži v uniformách. Najdu tě zde? Ozvi se. Napiš sms ve tvaru: SARLOT20 + text a pošli na číslo 909 0350.

Ahoj, je mi 19 let a toužím poznat sexuálního přítele pro nezávazný vztah. Napiš sms ve tvaru: SABINA38 + text a pošli na 909 0350.

Ahojky, já hledám a hledám a pořád tě nemůžu nějak najít. Hledám bohadství v duši. Napiš sms ve tvaru: JULCA22 + text a pošli na 909 0350.

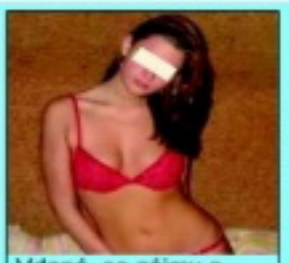

Vdaná, se zájmy o hudbu a kulturu. Hledám inteligentního přítele se smyslem pro humor. Napiš sms ve tvaru: ILJA28 + text a pošli na 909 0350.

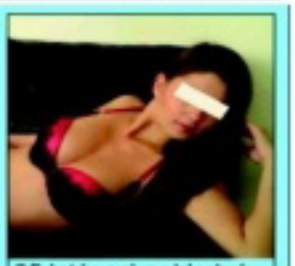

25 letá, prý pohledná brunetka,sportovní postavy, z Prachaticka, hledá přítele, který má rád sex. Napiš sms ve tvaru: VILMA21 + text a pošli na 909 0350.

PSMS s.r.o., P.O. BOX 68, Praha 4, 50Kč/sms vč. DPH. www.AHAINFO.cz. Od 18+. www.platmobilem.cz

Jsem 27 letá, hledám nadrženého muže do 30 let, pro milování s fantazií. Jsem neustále nadržená s věčnou chutí na sexuální hrátky. Pošli mi sms ve tvaru: 42JANA + něco o sobě a pošli na 909 0350.

sms: 42JANA na 909 03 50

Jsem štíhlá a pihatá holka, která je pořád v pohybu. Pokud jsi také akční a nerad sedíš doma u telky, hledám právě tebe. Napiš sms ve tvaru: 26ZDENA + text na 909 0350.

sms: 26ZDENA na 909 03 50

Hledám muže, který má nedostatek milování a dostatek fin. prostředků. Trvalý vztah vítán. Já vdaná, 29,172, štíhlá, bez zázemí. Pošli mi sms ve tvaru: 23HELENA + text a pošli na 909 0350.

sms: 23HELENA na 909 03 50

Mladá a sympatická bruneta s miminem hledá vhodného tatínka a taky partnera. Je mi 24 let. Pokud máš zájem napiš sms ve tvaru: 20DENISA na číslo 909 0350.

sms: 20DENISA na 909 03 50

Mám ráda anál, orál a střídání poloh, pokud jsi ve věku do 40 let, jsi štíhlý sportovní typ tak tě ráda poznám, větší M výhodou. Pošli sms ve tvaru: 32KRISTYNA na číslo 909 0350.

sms: 32KRISTYNA na 909 03 50

28/166/59, štíhlá, rozvedená, hledá pohodového, pohledného, finančně zajištěného muže s vyřešenou minulostí. Napiš sms ve tvaru: 39SANDRA + text na číslo 909 0350.

sms: 39SANDRA na 909 03 50

ČASOPIS + DVD ZA STEJNOU CENU

ČESKÉ LOŽNICE A EXTÁZE UŽ NAVŽDY

S DVD ZDARMA

Nyní vkládáme navíc DVD zdarma, tj. v ceně časopisu. Nezaplatíte ani korunu navíc a k tomu vám EXTÁZE nebo České ložnice přidají DVD zdarma!

Hledám touto cestou muže pro občasné schůzky i příjemné erotické chvíle, bez závazků. Zdraví a diskrétnost podmínkou. Napiš sms ve tvaru: TEREZA35 + text na číslo 909 0350.

sms: TEREZA35 na 909 03 50

Hledám přítele nejen na sex. Mám ráda jízdu na kole a přírodu. Ozve se sportovně kulturní kříženec? Napiš sms ve tvaru: JIRINA38 + text na číslo 909 0350. Ozvu se určitě všem.

sms: JIRINA38 na 909 03 50

NEJŽHAVĚJŠÍ KOČKY VE VAŠÍ TELEVIZI? NENÍ PROBLÉM!

LEO TV

www.leotv.cz

VŠE, CO JSTE CHTĚLI VĚDĚT O LEO TV, NAJDETE ZDE!

LEO vychází měsíčně

ročník: 23, číslo: 6
vychází: 3. 5. 2012
cena: 74,- Kč; 4,- €
cena s DVD: 149,- Kč; 7,- €

Šéfredaktor
Miloš Barta, tel.: 281 090 625
e-mail: milos.barta@pk62.cz

Fotograf
Martin Janas, tel.: 608 322 488
e-mail: martin.janas@pk62.cz

Grafik
Solton, tel.: 281 090 605
e-mail: solton@pk62.cz

Podstelna
Andrea Zemanová
tel.: 281 090 604

Manažer marketingu
tel.: 281 090 677

Inzerce a reklama
Pavel Mojžíš
(vedoucí)
tel.: 281 000 612
e-mail: pavel.mojzis@pk62.cz

Adresa redakce
Leo, P.O.Box 163
Černokostelecká 20/2020
100 31 Praha 10
e-mail: leo@pk62.cz

Předplatné
Distribuci pro předplatitele v zastoupení vydavatele provádí
A.L.L. Production, s. r. o.,
P.O.Box 732, 111 21 Praha 1

Smluvní vztah mezi vydavatelem a předplatitelem se řídí Všeobecnými smluvními podmínkami pro předplatitele.

Objednávky předplatného
tel.: 840 306 090
fax: 234 092 813
e-mail: predplatne@predplatne.cz

Vydavatel
PK 62, a. s., Bohdalecká 6/1420
101 00 Praha 10, IČO: 26211416
DIČ: CZ26211416
tel.: 281 090 601, fax: 281 090 622
www.pk62.cz, www.leo.cz

Vedoucí výroby
Ing. Iva Drbalová, tel.: 281 090 619
e-mail: iva.drbalova@pk62.cz

Produkční
Romana Kostelecká, tel.: 281 090 619
e-mail: romana.kostelecka@pk62.cz

Sekretariát
Pavla Kynčlová
tel.: 281 090 601
e-mail: sekretariat@pk62.cz

Fakturace a honoráře
tel.: 281 090 614
e-mail: fakturace@pk62.cz

Distribuce
Ivana Přibyslavská (Podlaška)
tel.: 281 090 656
fax: 281 090 620
e-mail: ivana.pribyslavska@pk62.cz
Lenka Chalupová
tel.: 281 090 621
fax: 281 090 620
e-mail: lenka.chalupova@pk62.cz
Kristýna Krnanová
tel.: 281 090 621
fax: 281 090 620
e-mail: kristyna.krnanova@pk62.cz

Obrazový archiv
Blanka Kohoutová
Jana Maršálová
tel.: 281 090 613
e-mail: archiv@pk62.cz

Recepce
tel.: 281 090 611

Repro
Reprostudio RF Hobby, s. r. o.
Bohdalecká 8, 101 00 Praha 10
Veronika Čermáková (vedoucí)
tel.: 281 000 754
e-mail: veronika.cermakova@rf-hobby.cz

Tiskne
Triangl, a. s.,
Benanových 65
198 02 Praha 9-Letňany

Distribuce
Distribuci po celé ČR zajišťuje Mediaprint & Kapa Pressegroup, spol. s r. o.

Evidence
MČ 46 579, MK ČR E 5231
MK ČR E 13352 (časopis s DVD)
ISSN 1211-4472, místo vydávání: Praha

V našem vydavatelství dále vychází:
Leo, Extáze, Sex kontakt magazín, České ložnice, Fantastic, Flirt, Manýže, Právě 18, Lolity – Leo Speciál, České ložnice Speciál, Perfect Girls, Porno roku, Oldies, XXX Gold Edition, České poníčky

Předplatné:
Předplatné všech titulů PK 62, a. s. na www.predplatne.cz nebo telefonicky na č. 840 306 090

V zahraničí vydáváme:
Polsko: EXTASY, LOLITY, POLKI W ŁÓŻKU, SEX FANTASY, SEX KONTAKT MAGAZYN
Rakousko: EXTASE, PRIVAT SEX
Maďarsko: SUPER EXTÁZIS SZEXLESS, SZEX BAZÁR
Norsko: SEXPLOSJON, SEXPLOSJON AMATØR
Podrobné informace o našich časopisech najdete na stránkách www.pk62.cz

Nevyžádané rukopisy se nevracejí. Vydavatel neodpovídá za obsah inzerce. Všechny modely v tomto čísle jsou starší 18 let.

Přetisk a jakékoli šíření povoleno jen s písemným souhlasem vydavatele. Tento magazín nesmí být prodáván a jakoukoliv formou zpřístupněn osobám mladším 18 let.
© PK 62, a. s. 2012

MILÍ ČTENÁŘI!

Jarní měsíc, tradičně zaslibený sbližování s opačným pohlavím, je tady. Cesta do kundičky vyhlédnuté krásky tentokrát víc než kdy jindy povede přes sladké řečičky o lásce, a protože nové číslo našeho časopisu je tu nejen proto, aby vás náhodou zrovna v květnu nepřešla na šoustání chuť, ale taky proto, aby vám to dobývání vlhkých skulin ženského těla usnadnilo. Pečlivě si proto po všech těch rozcapených bobřicích, svůdně kulatých prdelkách a rajcovních kozičkách prostudujte i našich „39 tipů na květnový sex" a přijměte k tomu naše srdečné přání co nejvydatnějších jarních šukacích úspěchů. Ať se vám daří!

Richard Světlý,
šéfredaktor
richard.svetly@pk62.cz

Z OBSAHU ČÍSLA

10 SEXPERT
SWINGERS – SPOLEČENSKÉ SOULOŽENÍ
Víc hlav víc ví... a víc těl toho víc našuká, tuhle banální pravdu vám potvrdí každý, kdo někdy zažil (a užil si) podařený grupáč čili hromrd, swingers party, orgie nebo aspoň kvalitní gang-bang. Ztrácíte přehled, o čem to všechno je? Zdaleka ne o tom samém.

38 LEO STAR
PIPER FAWN
Tisíce koziček a bobříků. Kterou vybrat? Tahle má super postavu, ale... Moment, a co tahle? Piper Fawn – pískavý koloušek? Tak to je objev, i s tou ujetou přezdívkou. Sólo pózování, foot-fetiš i klasické klipy „all included". Máme další star, přátelé!

42 LEO TRENDY
39 TIPŮ NA KVĚTNOVÝ SEX
Šup ho tam a dovnitř-ven, dovnitř-ven, to umí i podstatně primitivnější živočich než homo sapiens. Právě nekonečné variace a hry kolem šukání z něj dělají slastnou zábavu jménem SEX. Už jste opravdu vyzkoušeli úplně všechno? Přečtěte si raději pozorně tuto dvoustranu, než se začnete tvářit znuděně!

50 DOBRÁ ADRESA
HOLČIČÍ SVATEBNÍ NOC A JINÉ PODIVNOSTI
Dnešní internetové tipy jsme zaměřili na poněkud veselejší sady fotografií a méně tradiční témata. Myslíme si, že to „dobrým adresám" na inspirativnosti a erotickém náboji rozhodně neubírá.

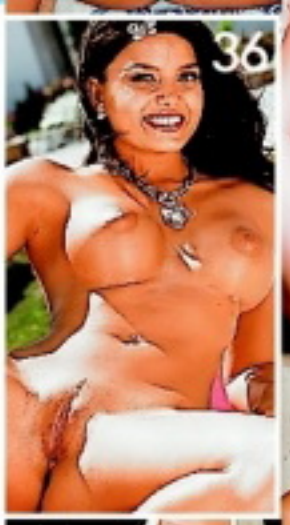

JAK SI POŘÍDIT LEO TV?

1) UPC Leo TV je zařazena i v Digitální televizi UPC v erotickém balíčku spolu s dalšími programy, podrobnosti na: www.upc.cz/televize/balicky-programu/. V případě, že již erotický balíček předplacený máte, bude vám Leo TV spuštěna zdarma.

2) Satelit – Karty CS Link V současné době je nejrychlejší cestou karta od CS Linku. LEO TV je k dispozici na všech kartách CS Linku v ČR i SR.

3) Předplatné u společnosti CSlink Leo TV se součástí základního balíčku placené TV. Pokud ale máte zájem jen o Leo TV, lze ji samostatně zakoupit u společnosti CSlink na různá období. www.cslink.cz

4) Satelit – karty TaT, nově pod názvem Skylink Leo TV je dostupná i na kartách Skylink v ČR i SR. Bližší informace naleznete na: www.skylink.cz

5) T-Mobile Televize Leo TV je zařazena v základním balíčku Standard satelitní televize T-Mobile. Podrobnosti naleznete na: http://www.t-mobile.cz

6) Pevná linka – O2 TV LEO TV je dostupná také v IPTV provozované společností Telefónica O2. Více informací na www.O2-TV.cz

7) Pro dívky s kabelovým vysíláním
V současné době má LEO TV podepsané smlouvy o šíření programu s desítkami kabelových operátorů po celé republice. Pro konkrétní podmínky sledování LEO TV ve vašem regionu doporučujeme kontaktovat vašeho kabelového operátora a zažádat o zařazení LEO TV do vaší nabídky.

SMS SEZNAMKA

Pohodlné, diskrétní a rychlé seznámení prostřednictvím SMS zprávy!

Místo Vašeho tel. čísla bude na konci inzerátu uveden kód, díky kterému budete se zájemci komunikovat formou SMS zpráv zcela anonymně až do doby, než si sami předáte svá telefonní čísla.

Jak odpovědět na inzerát (nebo na došlou odpověď): napište SMS ve tvaru: **IN PK 6ti místný kód text odpovědi** a odešlete na číslo **909 55 30**. Obratem obdržíte potvrzení o odeslání odpovědi inzerentovi.

Jak podat inzerát: napište SMS ve tvaru: **IN PK text inzerátu** a odešlete na číslo **909 55 30**. Obratem obdržíte potvrzení o přijetí inzerátu a Váš SMS BOX (6ti místný kód), který bude uveden pod textem inzerátu, místo Vašeho telefonního čísla)

ONA HLEDÁ JEHO

- VDANA POHLEDNA 44 LETA HLEDA ROMANTICKEHO PRITELE K OBCASNYM SCHUZKAM **IN PK 469308**
- Lb Rada bych nasla starsiho pritele milence na krasny dlouhodoby vztah a byla bych takove jeho slunicko a mi **IN PK 850541**
- Ahoj je tady nejaky vesely sympatak ja 34leta vdana,ale porad smutna pa kata **IN PK 147704**
- Pavel 51 let hleda Bi nebo L stihlejsi zenu x-45 let z Brna **IN PK 737470**
- Ahoj,jsem 36 leta zena z Brna a k peknym a nezav.schuzkam hledam hodneho pritele,s vl.bytem,ktery i vypomuze. **IN PK 921549**
- Zrala vitalni duchodkyne,zauci zajicka v s.,Ov a okoli **IN PK 876472**
- Vnadna kocicka 32 hleda kocourka na nezne mazleni,a rozptyleni.p.s.diskretne. **IN PK 030345**
- MENSI CERNOVLASKA,40 LET,VDANA,ALE ZKLAMANA A BEZ LASKY,HLEDA KAMARADA,PRITELE,MILENCE? **IN PK 131470**
- Jsi zadany, vysoky chlap a doma ti neco chybi? Tak zkus napsat vdane, 41 lete. Diky za tel. cislo. TP, UL. **IN PK 737755**
- 23leta nymfomanka na urovni nabizi diskretni schuzky.Soukromi mam. **IN PK 703799**
- 39/177 tmavovlaska s 10l.dcerou casove vytizena hleda prima muze zatim jen k prijemnym schuzkam vecer nebo o vikendech. OV a okoli. **IN PK 364738**
- hezka otrokyne-subina touzi po Panovi.Najdu Pana ktery mou poslusnost odmeni? **IN PK 624046**
- Rozv.pohl.zena hleda milence na pomoc.JE MI 49 LET OL.POS.CISLO. **IN PK 776765**
- muzi ja 49/165/78 nabizim vasnivy sexy hratky napis tel.a zivot bude krasnejsi a pestrejsi. **IN PK 527152**
- Zena 50ti lete plnosthla ve znameni Lva hleda pritele k obcas. zchuzkam **IN PK 588647**
- Ahoj, hledam muze, zenateho, nebo samotneho, kteremu nic nechybi, jen laska, neha.. **IN PK 018185**
- Hledam pritele kolem 50 l na nezny sex. Baculka 45 okoli ZL. **IN PK 400545**
- Potrebuji sikovny jazyk ke spusteni vodopadu a poradny kul k nasednuti.* **IN PK 020371**
- Vdana 41-168 prsa 7 silna postava hleda staleho milence vek a barva pleti nerozhoduje podminkou je velke a vlastni zazemi Brno **IN PK 293308**
- Hl.ter chlapa i zenateho,ktery me vytahne s *.nab. dlouhodob. milen.vztah.jsem atraktini dlouhovlaska.pis **IN PK 780171**
- JSEM HOLKA 32LET Z BRNA PLNYCH TVARU HLEDAM ZATIM KAMARADA NA INTIMNI SETKAVANI KTERY MI * HANKA **IN PK 053909**
- Eva 21let z Prahy, stihla simp. hledam muze pro intimni chvile rada se bavim,experimentuji,jsem dominantni typ,lehci SM,tesim se na setkani s tebou **IN PK 700793**
- 48L SEXY STIHLA ZENA Z BRNA HLEDA SYMPATICKEHO MUZE STR.LET KE SCHUZKAM A KTERY BUDE OCHOTNY.VASE TEL.C. A UROVEN. **IN PK 497206**

ON HLEDÁ JI

- AHOJ HLEDAM MILENKU DO 40LET. Nejlepe baculatou ale neni podminkou. Na schuzky pine*u ni doma. Jizni Morava, prijedu.Ja 24/175/70.M18x4,5. Nech tel. cis. **IN PK 703944**
- Jsem 34-lety 185/82 cernovlasy,sportovni postavy.Hledam si milenku. **IN PK 506168**
- Roman z Duchcova 32/178 Hledam milenku 20-40let k obc. schuzkam u me doma,nebo prijedu. Napis cislo a jak to mas rada. Okr TP **IN PK 670327**
- Ahojda,taky jsi tak nadrzena? **IN PK 732664**
- JSEM MUZ 48/183CM/83KG MAM RAD MILOVANI ALE VERNE TRVALE JSEM ABST NEKURAK VETSIM M 22CM FINANCNE DOBRE NAJDU ZENU MLADSI? VERNOST **IN PK 824893**
- KTERA VDANA ZENA TOUZI PO DISKRETNIM MILENCI SVETSIM M OKR FM NJ VM **IN PK 609687**
- Ahoj! Chces prozit krasne milovani a jsi z okoli Breclavi nebo Brna? Nebudes litovat! Jsem zenaty,je mne 35 let,mam 193 cm,sport. postavu,pry sympaticky. **IN PK 258165**
- JSEM SPORTOVNI POSTAVI 28 LET MAM RAD SEX NA JAKYKOLI ZPUSOB. V SEXU PRVNE ZENA A PAK TEPRV JA TAK PA BART **IN PK 368125**
- ahojky vam vsem svobodny ridic kamionu 189cm 99kg hleda touto cestou zenu do 45let ktera touzi byt milovana a prozit krasny jemny milenecky vztah zanech c **IN PK 337704**
- Muz,33/175/65,slobodny hlada zenu do 40rokou z Pardubicka na krasne intymne chvyle pine sexu pa tesim sa **IN PK 798774**
- Ahoj tady 36 lety veselej pohodar majici rad vse hezke a hledajici fajnou kamosku na prijemny sexik i kamaradske posezeni a potlachani. Ozves se? Thomas. **IN PK 973800**
- HLEDAM HOLKU OD 25 DO 30 NA SEX JM JA 32 **IN PK 785679**

Cena této služby je 30 Kč vč. DPH. Technicky zajišťuje TOPIC PRESS, s.r.o., info@topicpress.cz. Infolinka ☎ 597 608 099 (Po-Pá 9-16 hod.)

Z REDAKČNÍ POŠTY

Vaše SEXY fotky

Těšíme se na vaše fotografie i popis toho, jak vznikaly. Máte nyní tři možnosti, jak nám je doručit: **1)** *Poštou:* ***LEO, P.O.BOX 164, Černokostelecká 20/2020, 100 31 Praha 10.*** *Na zadní straně každé fotografie musí být toto prohlášení:* ***Souhlasím se zveřejněním své fotografie v periodikách vydavatelství PK 62, a. s.*** *+ podpis, jméno, rodné číslo a adresa vyfotografované osoby.* **2)** *Mailem (včetně souhlasu):* ***leo@pk62.cz.*** **3)** *Vložit na internet na* ***www.photodepo.net,*** *kde najdete potřebné instrukce.*

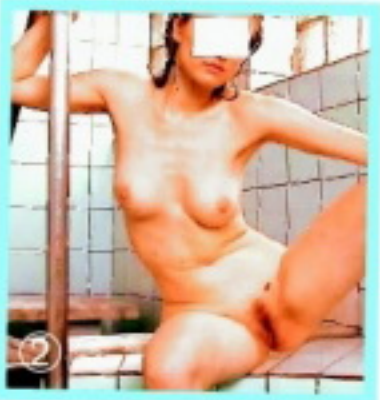

500 ZA VAŠI FOTKU MĚSÍCE!

1) Alice a Standa, Plzeň
2) ?, 29 let, jižní Morava
3) Naďa, Ostrava
4) Klára, 34 let, Brno
5) Pavel s milenkou, severní Čechy
6) Lucka, východní Čechy
7) Milan s přítelkyní, Praha 6
8) Zuzana, střední Čechy
9) Hana s přítelem, Brno

Technicky zajišťuje GRYF, s.r.o.; Premium SMS, s.r.o., P.O. BOX 28, Průhonice. Více na www.AHAINFO.cz. Ceny jsou vč. DPH. Infolinka tel.: 225 396 396. www.platmobilem.cz po-pá 9 - 17

www.superholky.cz ● www.digitalniarchiv.cz ● www.ctyricitky.cz ● www.lolitky.cz ● www.mrdej.cz ● www.sexyshow.cz ● www.realityfucking.cz

909 464 655 Vykrop mi škvírku!

Pro starší 18 let. 48 Kč/min. MP, P.O. BOX 28, Průhonice. Tyto služby nepodporuje O2, T-Mobile a Vodafone.

JENNIFER

Tak aby bylo jasno, hubeňouři mají u mě smůlu. Ještě jsem tak schopná udělat výjimku, když má hubenej chlap opravdu kapitální ocas, ale jinak prostě potřebuju kus chlapa. Na sobě i v sobě a čím větší, tím líp. Stejně jako by o mě některý chlap ani nezavadil, kdybych byla plochá a měla prdelku, jako když vrána srazí paty, já si prostě vybírám vazouny. Vždyť se na mě podívej, vypadají snad moje kozy, že by je uspokojily nějaké pacičky? Nedávno jsem vyzkoušela catfight, ženský zápas, při kterém jde hlavně o sex, ale žádné mazlení to fakt není.

Pilně trénuju

909464662
VOLEJ HNED
JENNIFER

No, zabouchali jsme si potom dobře, já, moje soupeřka a trenér. Začali jsme ve sprše hned po zápase a pokračovali pak u něj až do rána. Pod tři orgasmy nejdu nikdy! Prý ji mám těsnou jako mladinká holka. Není divu, vždyť taky pilně trénuju, když tedy zrovna nešoustám s nějakým nadrženým borcem!

Pilně trénuju

909464656
CHCI TO HLUBOKO

Tady mě máš

KATKA

Můj nejsladší miláčku!
Tak tady mě máš, roztaženou a nadrženou, v pozicích, který tě tak rajcujou. Jenom místo robertka bych v kundičce už zase strašně moc ráda cítila ten tvůj fantasticky tvrdej kolík! Víš, jak miluju, když mě pleskáš žaludem přes pusu a dudlíčky a pak mi ho tvrdě a nekompromisně narveš do prcinky a bušíš do mě, až se svým a kňourám jako malá holka... Mému zadečku se pekelně stýská po tvých tlapách. Když si to večer dělám, snažím si ho mačkat a občas se přes něj plácnu.

co nejdřív a opichej mě do bezvědomí, lásko, strašně mi to schází!
Tvoje neskutečně nadržená Katka

SWINGERS - společe

Víc hlav víc ví... a víc těl toho víc našuká, tuhle banální pravdu vám potvrdí každý, kdo někdy zažil (a užil si) podařený grupáč čili hromrd, swingers party, orgie nebo aspoň kvalitní gang-bang. Ztrácíte přehled, o čem to všechno je? Zdaleka ne o tom samém.

VSTUP V PÁRECH

K akci typu gang-bang se běžný smrtelník jen tak nenachomýtne a grupáč bývá v lepším případě spontánním závěrem dobře rozjetého večírku, budeme se proto věnovat především třetí variantě hromadného sexování. Na swingers party se chodí ve dvou a platí se vstupné. V ceně bývá zahrnuto nezanedbatelné občerstvení, ale i sebevětší skrblík si může snadno spočítat, na jak směšnou částku ho vyjde jedno číslo. Navíc může mít každé s jinou ženou, záleží jenom na jeho výkonnosti a na tom, jak se bude chytat. Šanci má u dobrého organizátora ale i samotný muž, protože personál mu partnerku opatří. Jen je potom třeba počítat s vyšší částkou. Pokud by vás napadlo, že mu přivedou prostitutku, nemylte se. Swingers nemá s prostitucí nic společného a dáma, která

bude opatřena, je sólistka jako její protějšek. Všichni bez výjimky se pak musí objednat předem, právě proto, aby organizátoři mohli večírek úspěšně zrežírovat. Sólový nadrženec, kterému se nechce do bordelu a chtěl by svou situaci vyřešit prostřednictvím swingers, by ale narazil s představou, že zaplatí a bude si celou noc užívat s dodanou partnerkou. Zcela samozřejmě se očekává, že vám jde hlavně o výměnu partnerů nebo skupinový sex, takže byste se pak nesměl divit, kdyby vám partnerka pokynula na rozloučenou a začala se věnovat někomu jinému. A ještě to podstatné: Skupinový sex i výměny fungují na základě naprosté dobrovolnosti a vzájemných sympatií, takže se předpokládá, že se blíže seznámíte s cizí dámou až po souhlasu jejího partnera.

nské souložení

ROZŠIŘOVÁNÍ OBZORŮ

Swinger je podle amerického slovníku sexuálního chování člověk, kterému nic není cizí a touží poznat vše, při čem si může rozšířit sexuální obzory a užít si, pokračovatel tradic hippies nebo beatniků. Swingers party pak uvádí jako jiný výraz pro skupinový sex, spojený s výměnou partnerů. Na večírcích, které v režii některého ze swingers klubů končívají sexem s výměnou partnerů, nebo dokonce solidním grupáčem, většinou panuje velmi příjemná a nenapodobitelná atmosféra. Možná jste ji někdy zažili na dobře spárovaném mejdanu. To napětí a jiskření ve vzduchu, všichni mají chuť, chtěli by to, ale chybí ten správný impuls. Na swingers party ovšem nemusíte čekat, jestli některá z přítomných dam třeba pod vlivem alkoholu udělá striptýz a uvolní tím stavidla všeobecné nadrženosti, ani trapně navrhovat pubertální hry typu Flaška. Všichni přítomní vědí, proč přišli, počítají s tím a těší se na to. Tváří a baví se zpočátku jakoby nic a přitom se nenápadně okukují, tipují, vybírají. A právě to vytváří nezapomenutelně vzrušující ovzduší a je možná jedním z důvodů, samozřejmě kromě možnosti „legálně" si vrznout bokem, proč hodně párů navštěvuje swingers opakovaně. Když se ocitnete na takové party poprvé a máte štěstí na kvalitní klub, zapadnete mezi ostatní okamžitě. Je to zkrátka uvolněné, přirozené a v pohodě. Jestli máte partnerku a oba vás láká skupinový sex, netrpíte ostychem ani žárlivostí, zkrátka jste-li skutečný „swinger", neváhejte a najděte si třeba na internetu adresu některého z kvalitních swingers klubů. Přijemný společenský zážitek!

ZÁSADY GRUPÁČE

- DOHODNĚTE PŘEDEM PODMÍNKY SKUPINOVÉ ŠUKAČKY
- VYBERTE VHODNÉ MÍSTO, KDE SE BUDE KONAT
- PŘÍSNÁ OSOBNÍ HYGIENA JE ZÁKLADNÍ PODMÍNKOU
- ŽÁRLIVOST NA GRUPÁČ ROZHODNĚ NEPATŘÍ
- ANTIKONCEPCE A OCHRANA VŮBEC JSOU DŮLEŽITĚJŠÍ NEŽ JINDY
- STUD NA GRUPÁČI NEMÁ CO DĚLAT

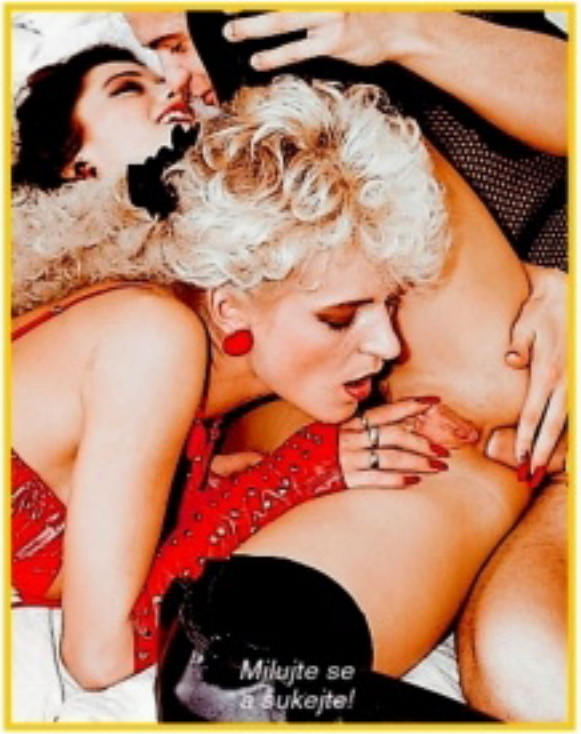

GANG-BANG je název akce, kdy s jedinou ženou postupně souloží prakticky neomezený počet mužů. V téhle disciplíně se jisté pornoherečce podařilo vytvořit světový rekord: kundičkou, rukama, ústy a ňadry zvládla uspokojit 742 mužů za sebou. Na akci spolupracovalo pětadvacet „rozkuřovaček", které muže připravovaly. Problém nastal po 584. orgasmu, kdy už se vystřídali všichni aktéři. Pravidla však povolují opakování a naštěstí se našli borci schopní dalšího čísla.

NA CO SI DÁT BACHA

Jít na akci, kde předpokládáte pohlavní styk s cizí osobou, nebo dokonce osobami, bez prezervativu znamená kaskadérství za hranicí zdravého rozumu a v případě regulérní swingers party byste si nejspíš stejně ani nevrznul. Ještě větší nebezpečí ale může čekat v úplně jiné rovině. Že si to vy můžete rozdat se samičkou, kterou byste možná na místě vyměnil za tu svou, ještě není takovou pohromou, jako když se něco podobného přihodí vaší zákonné polovičce a rázem máte zaděláno na parohy, díky kterým neprojdete ani do nádražní haly. Rozhodně tedy **nedoporučujeme navštěvovat podobné akcičky s právoplatnou manželkou** – milenku člověk přece jenom snáz oželí, a hlavně nebudete muset u rozvodového stání trapně vysvětlovat, jak se vám blbě chodí na vlak.

JDETE DO TOHO?

Ale do čeho vlastně? Jaký je rozdíl mezi swingers party, skupinovým sexem a akcí, nazývanou gang-bang?
SWINGERS dostatečně popisuje hlavní článek – jde o organizované setkání párů, které si mohou, ale nemusí měnit při sexu partnery a ne nutně souloží v jediné místnosti. Máte nesnesitelné nutkání ošukat jinou než tu svou a přitom jí nechcete zahnout? Buďte demokrat a vezměte ji na swigers party. Zapícháte si každý s někým jiným a přitom ruku v ruce.
SKUPINOVÝ SEX je oproti tomu celkem živelný „hromrd" (hromadné mrdání), pravé orgie, kdy si to větší počet účastníků rozdává pohromadě stylem každý s každým.

909 464 655 Počkej mi bříško!

Dostala jsem třicet let natvrdo. Částečně díky tomu, jak se vyvinulo moje tělo, částečně díky vlastnímu rozhodnutí. Tak tu teď sedím (tedy spíš ležím), kdykoliv mě může kdokoliv přijít opichat, zepředu, zezadu, do prdíny nebo zadečku, vycákat se mi do pusy...

909464665
VYKOUŘÍM TĚ!

Šťastná samosoudkyně

Může to být mladá, hubená bachařka s kozičkama jako patnáctka, nebo přijde na návštěvu největší bouchač z okolí a ztrestá mě jako malýho hada. Mohou přijít i dva nebo třeba čtyři, ředitelka, která mě pravidelně klátí obrovským připínákem, jim na to klidně půjčí tělocvičnu. A víte co? Málokdo je asi v base tak spokojený jako já!

SANDY

PORNO RÁJ VE TVÉM MOBILU

ŠPIČKOVÉ PORNOKLIPY, KTERÉ BUDEŠ MÍT STÁLE U SEBE A PUSTÍŠ SI JE, KDYKOLIV DOSTANEŠ CHUŤ! VYBER SI ZE STOVEK KLIPŮ PŘESNĚ TO, NA CO MÁŠ CHUŤ. BĚHEM NĚKOLIKA SEKUND SI MŮŽEŠ NA SVÉM MOBILU PUSTIT TO NEJŽHAVĚJŠÍ PORNO!

ŠUKÁNÍ • ŠUKÁNÍ • ŠUKÁNÍ

KOUŘENÍ • KOUŘENÍ • KOUŘENÍ

VÝSTŘIKY • VÝSTŘIKY • VÝSTŘIKY

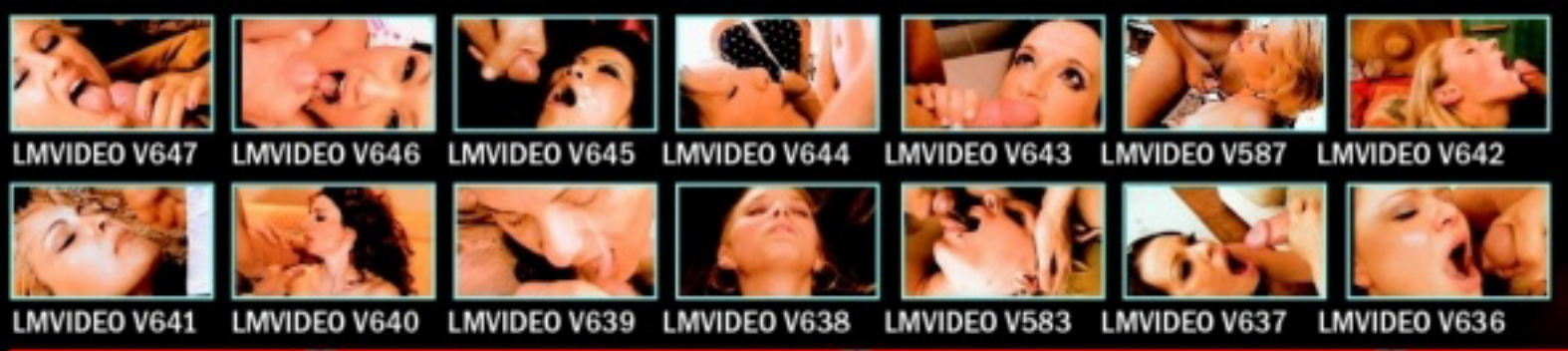

LESBIČKY • LESBIČKY • LESBIČKY

TROJKY • TROJKY • TROJKY

Pošli SMS s textem **LMVIDEO**(mezera)**KÓD VYBRANÉHO KLIPU** na číslo **909 03 79** (pro Českou republiku) nebo **7505** (pro Slovenskou republiku) a obratem tipříde WAP push vybraného videa. Pro stažení je třeba mít aktivovaný WAP a telefon musí mít integrovaný přehrávač videa. Všechny náhledy najdeš na **www.leomobil.cz**ČR: Cena SMS je 79 Kč včetně DPH. Provozovatelem služby je Premium SMS s.r.o., P.O. Box 68, Praha 4. **SR**: Cena SMS je netto 40/ brutto 48 SKK, Havenaar, tech. zajišťuje MegaVox s.r.o., P.O. Box 22, 850 05 Bratislava **Pouze pro osoby nad 18 let.**

Byla to síla, EVA

- Včera jsem fotila svůj první set do Lea. Ze začátku jsem se chvíli styděla, ale pak pro mě fotograf přestal existovat, krásně jsem se uvolnila a užívala si to. Taky mě začaly dostávat jeho průpovídky, i když je třeba říká každé holce, kterou fotí. Ale které holce by se nelíbilo, když jí chlap říká, že má super prsíčka a že ho rajcuje její škvíra? Hrozně mě to začalo vzrušovat, předvádět se úplně nahá a roztažená před cizím mužem, a když mě pak napadlo, kolik si jich bude moje fotky prohlížet a onanovat nad nimi, byla jsem v tu ránu totálně mokrá a bradavky mi trčely jako gumový.

909 46 46 62
SWINGERS

EVA

Byla to síla

A už mi bylo jasný, jaký film mi poběží v hlavě, až si to budu dělat. Když jsme skončili, hnala jsem se domů, padla do postele a vrazila si do kundičky svého miláčka. Musela jsem se udělat třikrát, taková to byla síla!

LEO TV JEDINÁ ČESKÁ EROTICKÁ TELEVIZE!

SATELIT

www.CSLINK.cz
www.SKYLINK.cz

IP TV

PEVNÁ LINKA

www.O2-TV.cz

Máš rád LEO TV? Nemůžeš pravidelně sledovat vysílání? Máme pro tebe řešení!
Dostaneš sestřih toho nejlepšího z každého dne přímo do svého mobilu! Pošli SMS ve tvaru LEOTV na číslo 909 99. Dopřej si ještě dnes exkluzivní vzrušující videa a řadu dalších výhod za pouhých Kč 99 měsíčně! Ještě nikdy to nebylo tak jednoduché!

Staň se členem klubu LEO TV a přesvědč se o tom! **www.klubleotv.cz**

Službu technicky zajišťuje PSMS, s.r.o., P.O.BOX 68, 140 21 Praha 4, www.premiumservices.cz. Pouze pro starší 18 let. Pro zobrazení videa je třeba mít aktivovaný WAP a telefon s integrovaným přehrávačem videa.

W.LEOTV.CZ - TVOJE KAŽDODENNÍ DÁVKA NEŘESTI

KABELOVKA

Kontaktuj svého TV operátora!

SLOVENSKO

Kontaktuj svojho operátora, či už má LEO TV aj pre teba!

JEŠTĚ DNES U TEBE DOMA!

MIA

Někdo se umí narodit, říká se a většina mužů si myslí, že narodit se jako štíhlá blondýna je to největší terno, co může člověka potkat. Jestli teď čekáte zásadní odhalení ve stylu „ale ani zdaleka to není pravda", zklamu vás. Jo, já si fakt nemůžu stěžovat. Dokonale mi vyhovuje tělesná forma, ve které jsem přišla na svět a užívám si výhody, které z toho plynou, jak jenom to jde.

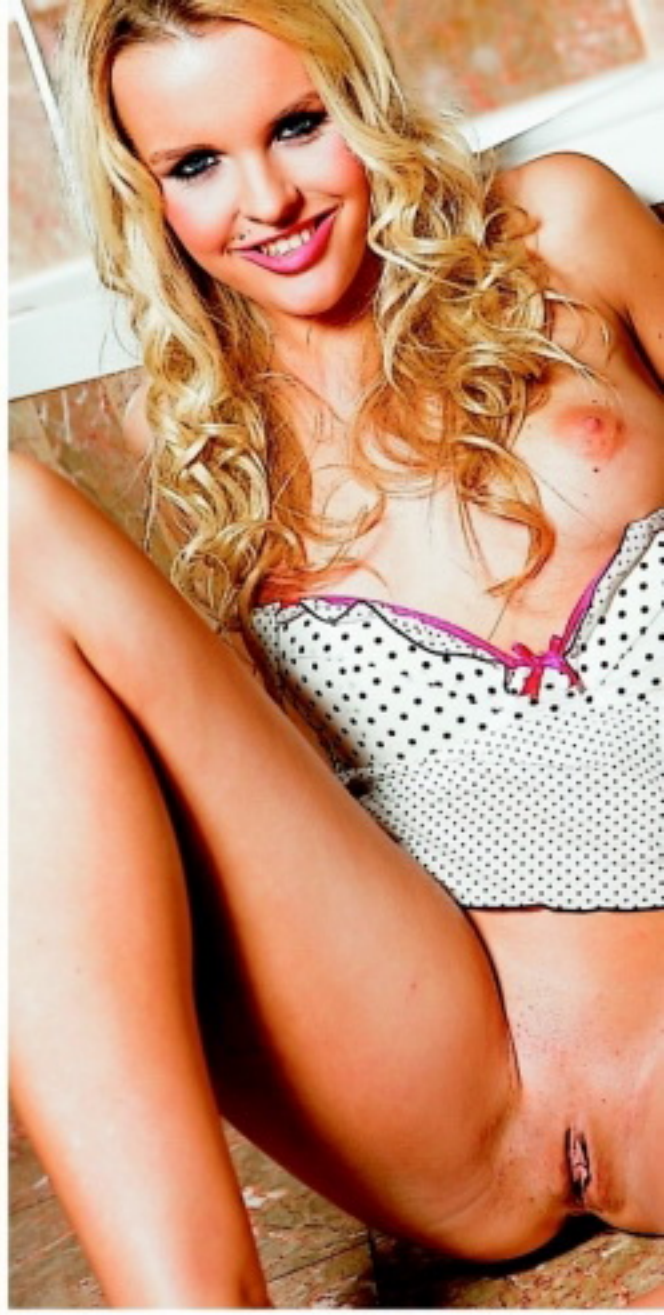

CHCEŠ SE MAZLIT? 909 46 46 62
www.ahainfo.cz, Gryf s.r.o., 4960 min. vč. DPH. Od 18+ www.platmobilem.cz

Kdykoliv a s kýmkoliv

Miluju svoje něžný kulatý prsíčka, pevný zadeček a těsnou kundičku, zbožňuju šukání i všechny ostatní formy sexu. A když už mě někdy popadnou úvahy, jaké by to asi bylo, narodit se jako chlap, připnu si uměláka a ošukám některou ze svých bisexuálních kamarádek. Ano, brouci, tak je to.

MIA

Kdykoliv a s kýmkoliv

Proč se okrádat o padesát procent příležitostí? Muž nebo žena, hlavně když oba vibrujeme slastí! Pohoda, štěstí, rozkoš kdykoliv a s kýmkoliv. A vy teď máte to štěstí, že si to se mnou můžete rozdat aspoň na fotce. Tak do toho!

OROSENÝ OBJEKTIV

Někdy holka nemusí mít dokonalé proporce, dokonce může někomu připadat i průměrná, ale vždycky se najde minimálně pár chlapů, kterým z ní okamžitě

VĚK: 21 let
PRACUJE JAKO: prodavačka
MÍRY: 84-62-90
KDE TO MÁ NEJRADŠI: na židli
PRVNÍ ŠUKÁNÍ: v šestnácti za školou
OBLÍBENÁ POLOHA: na koníčka
OBLÍBENÁ POMŮCKA: dobře vyvinutý chlap

ztvrdne. Tentokrát to potkalo našeho fotografa, kterému se při pohledu na Jitku podle vlastních slov orosil i objektiv... Co se orosí či ztvrdne vám, netušíme, ale každopádně si přejeme, aby to bylo příjemné.

Cesty vzrušení profesionálů jsou nevyzpytatelné. Náš fotograf už viděl tolik dokonalých žahavek, že si to neumíte představit.

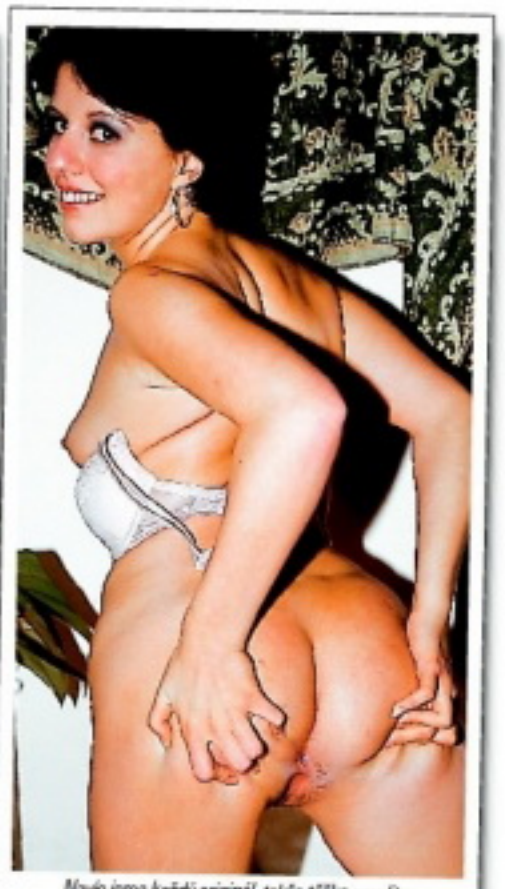

Navíc jsme každý originál, takže těžko soudit, proč zrovna Jitka ho tak dostala.

EXPRESS SEZNAMKA

Jak odpovědět: Pošli sms ve tvaru:
přezdívka(mezera)text
a pošli na číslo 909 0350.
PŘÍKLAD: NELCA37 Ahoj, rad bych se seznamil. Jmenuji se Karel a je mi 30 let... a odešli na číslo 909 0350.

Hledám milence od 35 let s vousy k pravidelným erotickým schůzkám. Napiš sms ve tvaru: **PETULKA35** + text na číslo 909 0350.

Chci zkusit úplně všechno v sexu, s bývalým to nebylo vzrušující, toužím zkusit anální sex. Pošli sms: **BOZENA40** + text na 909 0350.

Ahojky, chtěla bych se seznámit s pohledným klukem do 30 let. Pošli sms ve tvaru: **NELCA37** + text na 909 0350. Jsem delší dobu sama.

Chci najít muže, co by měl chuť být nevěrný a přitom nenarušit dosavadní vztahy. Pošli sms: **LILIANA34** + text a pošli na 909 0350. Ozvu se obratem!

PSMS s.r.o., P.O. BOX 28, Praha 4, 50Kč/sms vč. DPH. www.AHAINFO.cz. Od 18+. www.platmobilem.cz

RYCHLÁ SEZNAMKA

Napiš sms ve tvaru:
PŘEZDÍVKA(mezera)Tvůj text a pošli na číslo
909 0350
Vzor: BARCA65 Ahoj jsem Petr a chci tě ... a poslat na 909 0350.

MISA72

Ahoj jsem vdaná a sexuálně nevyužitá blond a hledám urostlého muže na diskrétní schůzky s větším M. Věk 35 a více není podmínkou. Ozvi se.

IZABELA62

Mladá, krásná, nadržená 19letá samice hledá velmi náruživého, jemného milence, nejen na milování, ale i na cestování... Čekám na tebe.

KAMCA65

34/170/85 i když mám silná stehna a zadek, nebudeš litovat mě poznat. Mám totiž moc ráda kouření, klasiku a análek. Budu se těšit, tak se ozvi.

NATY69

Doma zanedbáná boubelka 28 let hledá touto cestou milence, pro schůzky plné vášně. Diskrétnost a zdraví zaručena. Chceš si užívat?

VERA76

Je mi 26, mladšího vzhledu, věčně nažhavená na sex, mám fantazii a miluji dlouhý orál. Hledám eroticky založeného muže od 35 - 50 let.

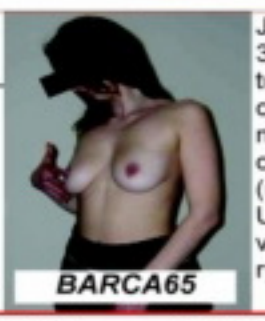

BARCA65

Jsem panička 32/171/61 trojky kozy a chci kouřit mladýho ptáka od 18 let (nejl. panice). Už tě chci mít v puse,tak rychle piš.

EMCA66

Hledám mezi 20 až 45 lety pěkný kolík k vykouření. Máš-li i dobrou munici a dostřel tím lépe. Severní a vých. čechy. Já 30/183/94 svobodná.

PSMS s.r.o., P.O.Box 28, Průhonice; 50Kč/sms vč. DPH. www.AHAINFO.cz. Od 18 let. www.platmobilem.cz

EXPRESS SEZNAMKA

Jak odpovědět: Pošli sms ve tvaru:
přezdívka(mezera)text
a pošli na číslo 909 0350.
PŘÍKLAD: PETA57 Ahoj, rad bych se seznamil. Jmenuji se Karel a je mi 30 let... a odešli na číslo 909 0350.

Žiju tak dlouho sama, že jsem se rozhodla pro seznámení touto cestou. Hledám muže libovolného věku. Napiš sms: **PETA57** + text na **909 0350**.

Jsem solidně zajištěná, pracuji v zahr. firmě, můj věk se přehoupl lehce přes 30 a přesto jsem stále sama. Pošli sms: **ALBA37** + text na **909 0350**. Ozvu se.

Ahoj, jsem studentka, je mi 25 a ráda bych, aby mě zaučil nějaký zkušený muž. Na věku nezáleží. Pošli sms ve tvaru: **MAHULENA38** + text na **909 0350**.

Jsem delší dobu sama a přitom miluji sex. Mám slušnou sbírku prádla a korzetů. Chceš je vidět? Pošli sms: **MILDA31** + text a pošli na **909 0350**.

PSMS s.r.o., P.O. BOX 28, Praha 4, 50Kč/sms vč. DPH. www.AHAINFO.cz. Od 18+. www.platmobilem.cz

Kdyby nic, určitě se dá pochopit, že její drajv může na někoho mít silně afrodiziakální účinek.

Martina možná nejvíc fascinovalo, že jí nemusel dávat vůbec žádné instrukce.

Úplně všechno, co některé holky musíme teprve učit, dělala sama od sebe a bylo znát, že jí to jde rovnou „od srdce".

Chvílemi jí Martin musel brzdit, protože jen stěží stíhal zachycovat všechny její pózy a figle.

Samozřejmě se nabízela otázka, jestli opravdu pózuje pro takovéhle fotky poprvé v životě.

Pak z ní vypadlo, že sice má hodně natrénováno před zrcadlem, kde si to i často sama dělá.

JITKA

Logicky jsme si nemohli odpustit otázku, jestli tehdy zůstalo jen u fotografování...

Prý nezůstalo, skončilo to pořádně ostrým mazlením, líznáním a polykáním šťávy. No proto...

Celkem automaticky jsme očekávali, že se po takovém rozjezdu před námi Jitka bez zábran uděl.

Prý se takhle jenom geniálně nastartuje a hlavní chod si dá až doma.

Martinovi tak stejně jako vám zůstaly nakonec jen vlastní fantazie.

Pak byste její živočišnou přitažlivost mohli vidět, když ne na vlastní oči, aspoň v pohybu.

LEO TV – MAXIMÁLNÍ VZRUŠENÍ DENNĚ NA TVOJÍ OBRAZOVCE!

MOTORKÁŘŮV ŠUKACÍ PLÁCEK

Motorky a holky, to k sobě prostě patří! Ví to i náš motorkář, který si pravidelně vozí české holky na pořádné ošoustání v přírodě! **Pravidelně vám ukážeme, koho si na svůj šukací plácek vozí a jak tam partnerkám dává do těla!**

ŠUKNESS CENTRUM

Zveme tě na pořádně nemravné cvičení! Náš borec má dva koníčky: fitness a šukání! A podařilo se mu spojit oba dohromady! Šukness centrum, to je misto, kde je hlavním sportem sex! Ukážeme ti, jak si zacvičit s českými holkami! **Šukness centrum – pořad, který ti nabídne pouze LEO TV!**

ORDINACE V NADRŽENÉ ZAHRADĚ

Chtěl by sis občas zahrát na gynekologa? My ti to umožníme v našem originálním pořadu! Pod lékařským pláštěm se skrývá náš nadržený borec, který pacientky nejen prohlédne, ale taky pořádně ošoustá!

Náš doktor je falešný, tvoje vzrušení bude pravé! **Vychutnej si pořad, ve kterém holky roztahují nohy dobrovolně!**

SBĚRATELÉ LOLITEK

Vzrušují tě mladičké holky? Líbí se ti nezkušené, ale nadržené lolitky? Pojď je s námi svlékat, zkoumat a prznit! Máme pro tebe pořad, ve kterém ti zaručujeme, že každé dívčí kalhotky půjdou dolů! **Sběratelé lolitek – vzrušující výprava za tajemstvím studentských kundiček, kterou můžeš zažít jedině na LEO TV!**

PRASÁKŮV GAUČ

Líbí se ti drsnej sex? Vzrušuje tě, když se při šukání mluví sprostě? Máme pro tebe pořad, kde si tohle všechno parádně užiješ! Prasákův gauč, to jsou orgie, při kterých si frajer dělá z holek děvky nejen ztopořeným ptákem, ale i slovně! Jdeš do toho s námi? **Prasákův gauč – pekelně rajcovní pořad, který ti nabídne jen LEO TV!**

POLDOVA PÍCHACÍ FINTA

Máme pro tebe bezva tip, jak si dobře zašukat! Potřebuješ k tomu: jeden falešný převlek, jednu falešnou ceduli... a jednu mladou, důvěřivou holku. Vážně to funguje! Ukážeme ti to v praxi! **Poldova píchací finta – pořad, ve kterém se šuká jménem zákona!**

SEXUÁLNÍ EXEKUTOR 3

A je tady zase! Kdo? Výběrčí sexuálních daní! Znovu

vás zveme na vzrušující návštěvy u dívek, které si neplniły své postelové povinnosti a jejich partneři to na ně práskli. Všechny dluhy, které v téhle oblasti mají, si vybere sexuální exekutor osobně a rozhodně holky nešetří! **Zúčastněte se výběru nahých šukacích splátek v další řadě oblíbeného pořadu!**

LEO LOVEC 2

Opět jsme průběžně vysílali do českých ulic lovce dívek, aby je přemlouval k nemravnostem!

Některé holky ukážou jen kozy, jiné ale dostane až do postele a pořádně je ošuká! Chceš to vidět se všemi detaily? **Vyprav se s ním na vzrušující lov v druhé řadě našeho originálního pořadu!**

PŘEFIKNUTÉ MODELKY 3

Nech se znovu pozvat k jednomu chlípnému fotografovi, v jehož ateliéru se dějí pěkné nemravnosti! Každá z dívek, které sem přišly fotit módu, skončí nakonec nahá, s ptákem v puse i v kundičce a s postříkaným obličejem! Nadrženému fotografovi neunikne ani tentokrát žádná z jeho návštěvnic! **Přesvědč se o tom detailně v druhé řadě pořadu Přefiknuté modelky!**

NA VLASTNÍ PENIS 2

A jdeme do toho znovu! Opět si můžeš s naším chlípným kameramanem užívat píchání tělo na tělo! Nasazuje do akce vlastní penis a ty si můžeš tuhle divokou jízdu vychutnat pěkně zblízka! **Budeš se cítit, jako bys i ty ošukal každou z jeho partnerek!**

EXPRESS SEZNAMKA

Jak odpovědět: Pošli sms ve tvaru:

přezdívka(mezera)text

a pošli na číslo 909 0350.

PŘÍKLAD: ALICE16 Ahoj, rad bych se seznamil. Jmenuji se Karel a je mi 30 let... a odešli na číslo 909 0350.

Hledám moderního muže, který má rád nejen módu a legraci, ale ví, co od života chce. Pošli mi sms ve tvaru: **NELINKA19** + text na **909 0350**.

Ahoj jsem Jana a je mi 26 let, jsem svobodná a hledám fajn kluka do 35 let, vysokého a štíhlého na pěkný sexík. Pošli sms: **JANINA12** + text a pošli na **909 0350**.

Je mi 33 jsem z Prahy atraktivní po sexualni stránce zkušená. V současné době jsem sama. Napiš sms ve tvaru: **ALICE16** + text na číslo **909 0350**.

Ahoj, hledám kocourka pro diskrétní setkání, je mi 28/57/164, 3 prsa, jsem nadržená a chci to teď hned! Pošli sms: **MONCA19** + text na **909 0350**. Ozvu se.

PSMS s.r.o., P.O. BOX 28, Praha 4, 50Kč/sms vč. DPH. www.AHAINFO.cz. Od 18+. www.platmobilem.cz

909 46 46 58
ŠUKAČKA

VĚK: *24 let* • **ZNAMENÍ:** *Štír* • **PRVNÍ SEX:** *V sedmnácti* • **POČET PARTNERŮ:** *nevím přesně* • **OBLÍBENÁ POLOHA:** *„šedesát devítka"* • **CO NA SEBE PROZRADILA:** *Zkušeností mám hodně. Líbí se mi, když pocítím sílu pořádného chlapa. A může jich být i víc, zkusila jsem dokonce i tři najednou!*

NEJŽHAVĚJŠÍ TITULY, KTERÉ ROZPÁLÍ I TEBE

SEX KONTAKT MAGAZÍN
Chuť bys měl – a není s kým? Ber Sex kontakt magazín! Přes pět set inzerátů. Ráno zavoláš, večer souložíš!
Právě na trhu!

ČESKÉ LOŽNICE
Nevrtej díry do zdi, kup si jediný časopis, který nabízí necenzurovaný pohled do ložnic českých párů, a vychutnej si je!
Právě na trhu!

FLIRT
Strategie svádění, postelová taktika, lechtivé rozhovory, reportáže, sexy poradna... Nejlepší Flirt vašeho života!
Právě na trhu!

LEO SPECIÁL – LOLITY
Lolitky ti předvedou, co všechno umí se svými prsíčky a kundičkami. Jen to nejmladší masíčko.
Právě na trhu!

EXTÁZE
Nadržené holky v akci, páry i trojice, orgasmy na všech stranách. Je návyková, pořádnému samci jedno číslo nestačí!
Právě na trhu!

FANTASTIC
Fantazie bez hranic, sex bez zábran: fetiš, pissing, transsexuálové, bizarní, Sm, těhotné, cokoliv tě napadne!
Právě na trhu!

PRÁVĚ 18
Nejmladší nahatý holky, které vám můžeme ukázat. Jedinečný výběr mládat, která se vůbec nestydí. Ukážou vám vše, co chcete vidět.
Právě na trhu!

MARKÝZ
Jediný magazín příznivců BDSM a netradičního sexu na našem trhu. Bez zábran – bez milosti – bez cenzury.
Právě na trhu!

PORNO ROKU 2011
Nejlepší, největší a nejobsáhlejší výběr porna za posledních deset let.
Právě na trhu!

LEO 7/2012
Jedničce na trhu – v každém čísle ty nejkrásnější dívky v každém směru otevřené, které vám zaručeně zvednou nejenom náladu!
Vychází 1. 6. 2012

Předplatné všech titulů PK 62 na **www.predplatne.cz** nebo telefonicky na č. **840 306 090**
Podrobné informace o našich časopisech najdete na stránkách **www.pk62.cz**

VÝBĚR NEJLEPŠÍ EROTIKY NA TRHU ● VÝBĚR NEJLEPŠÍ EROTIKY NA TRHU ● VÝBĚR NEJLEPŠÍ EROTIKY NA TRHU

SEZNAMKA 909 704550 SEZNAMKA

Vyber si dívku, vytoč **909 704 550** a poté zadej její **kód**. Budeš automaticky přesměrován na její telefon.

Kód **337035**

♥Čauky, jsem opuštěná samička, co hledá pořádného samce. Jsem 25/162/58/2 dlouhé blond vlasy. . Jitka

Kód **337029**

♥Jsem 19-letá brunetka z Brna a hledám kluka do 30 let k sexu, kterýho nemám nikdy dost. Simonka.

Kód **337034**

♥Ahoj tady Irena. Hledám touto cestou muže, který by mě zbavil studu. Mám hnědé vlasy, malá prsa a je mi 23

Kód **337028**

♥34letá hledá vhodný protějšek na sexuální hrátky.požadují diskrétnost a zdraví V sexu se nebráním ničemu,

Kód **337033**

♥ Je mi 45 let, jsem stihle postavy a hledam muze, ktery by mi poradne vylizal moji nadrzenou picku.

Kód **337027**

♥Atraktivní, 171/67, č.3, moderní, moc vášnivá, na úrovni, blond, dlouhé vlasy, 26 let hledá kance na sex.

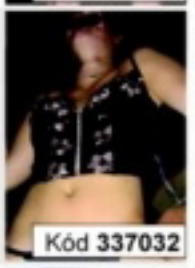
Kód **337032**

♥Hezka cernovlaska , prsa 2, hleda poradneho hrebce s M 20 a vice, ktery by ji poradne naplnil kundu. 30let.

Kód **337026**

♥Pro jemné hrátky v pelíšku 25leté štíhlé brunetky, zbožňuji trojku Jmenuji se Ivonka, bydlim v Kolíně.

Kód **337031**

♥Ahoj. Hledam samce k perfektnimu sexu. Je mi 22, mám pěkné trojky a delší tmavé vlasy.

Kód **337025**

♥Ahoj, jmenuju se Lenka, je mi 29 let. Rada se seznamim s muzem co se postara o moji micinku. 169/57

GRYF s.r.o., www.AHAINFO.cz, 70Kč/min. vč. DPH. Od 18 let. www.platmobilem.cz

Jmenuji se Vendula a jsem bohatá, rozvedená panička a vyhlašuji konkurz na milence. Ozvi se hned, nepromarni tuhle šanci. Napiš mi SMS ve tvaru **EXT VENDY** tvůj text na **909 55 30.**
T: 909 55 66 66 kód **43.**

Ahoj, je mi něco málo přes 40, jsem sama. Dlouho jsem to neměla, tak to zkoušim touhle cestou. Jsem zkušená. Pošli SMS - napiš **EXT DASA** + tvůj text na **909 55 30.**
T: **909 55 66 66** kód **60.**

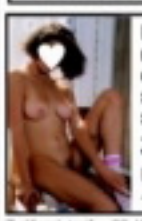

Rozvedená., sympatická, stále nadržená ženská z vesnice hledá chlapa. Je mi 33 let, jsem trošku střelená. Chtěla bych zkusit análni sex nebo SM.
Zavolej: **909 55 66 66** kód **59.**
Pošli mi SMS na č. **909 55 30** – napiš **EXT KAMILA** + tvůj text

Zvýšený tarif - 30 Kč/SMS, 55 Kč/mm. vč. DPH. Poskytuje: TOPIC PRESS s.r.o., info@topicpress.cz, pro starší 18 let. Ilustrační foto.

FOTOSEZNAMKA

Žiju si po svém, nevázaně a svobodně. Hledám muže pouze na 1 schůzku. Možná 2 uvidíme. Pošli sms ve tvaru: IVCA10 + text a pošli na 909 0350. Pokud budeš mít zájem určitě se ozvi.
sms: IVCA10 na 909 03 50

Jsem svobodná a maximálně nadržená Dana. Hledám chlapa na sex. Nic víc! Když mi pošleš pěkný scénář našeho setkání, ozvu se! Pošli mi sms ve tvaru: DANA60 + text a pošli na 909 0350.
sms: DANA60 na 909 03 50

Ahoj, jmenuji se Nina, jsem sice zajištěná podnikatelka, ale nemám chlapa! a přito jsem prý pěkná a nadržená. Napiš sms: NINA58 + text na číslo 909 0350. Možná budu mít štěstí právě tady.
sms: NINA58 na 909 03 50

Sex je to nejpříjemnější v životě, co znám, ale nějak teď není, s kým bych prožívala ty vzrušující chvíle a slastné orgasmy... Myslíš, že s tebou? Tak mi pošli SMS na č. **909 03 50**, kde napiš **VENDULA25** a pak třeba **co máš v sexu nejradši**.
Zajišťuje PSMS s.r.o., P.O.BOX 68, Praha 4. Cena 50 Kč/SMS. Pro starší 18 let.

CHCEŠ VÍCE PORNA ZA MÉNĚ PENĚZ?
POŠLI SMS VE TVARU
LEOPT na číslo **909 99** a obdržíš
2 VIDEA + 3 FOTKY

Službu technicky zajišťuje PSMS, s.r.o., P.O.BOX 68, 140 21 Praha 4, www.smsinfo.cz, infolinka 225 395 395 (9-17). Týdně obdržíte maximálně jednu placenou zprávu za 99,- Kč vč. DPH. Pro zobrazení videa je třeba mít aktivovaný WAP a telefon s integrovaným přehrávačem videa. Pro starší 18 let. Pro zrušení služby posílejte SMS STOP LEOPT na číslo 909 99. Od 18 let.

JAY

Jestli máš pocit, že se nějak živím sexem, nejsi daleko od pravdy. Občas dělám strip v jednom nočním klubu a taky si občas zahraju v péčku. Nejvíc se mi líbí mít v sobě dva ocasy najednou, ale řeknu ti na férovku, že přitom ještě kouřit je k ničemu. Možná to ve filmu vypadá dobře, ale já si to vůbec neužiju. Když už mě píchají do zadečku i do kundičky, chci si ten úžasný pocit naplno vychutnat a na klacek v puse už se nemůžu soustředit.

Říkají mi vysavač

909 46 46 65
ORÁLNÍ SEX

Říkají mi
vysavač

JAY

Orálek přitom
miluju a asi v něm nejsem
špatná, protože kluci z branže mi
říkají vysavač. Je to super, když se
ocas v mé puse začne cukat
a semeno mi stříká až do krku...

Moc mě rajcuje hra na počestnou panenku, ze které se rychle vyklube dokonale zkažená holka. Strašně se mi líbí, jak je chlap vyvalenej, když mě někde pracně sbalí, odvede domů, svlékne do mého holčičího prádla z bílé bavlny, položí na záda a začne mě šukat - a pak to přijde. Chvíli vzdychám jako patnáctka, která ho tam má poprvé v životě a potom ho najednou shodím, obrátím naznak a začnu na něm rajtovat jako při rodeu.

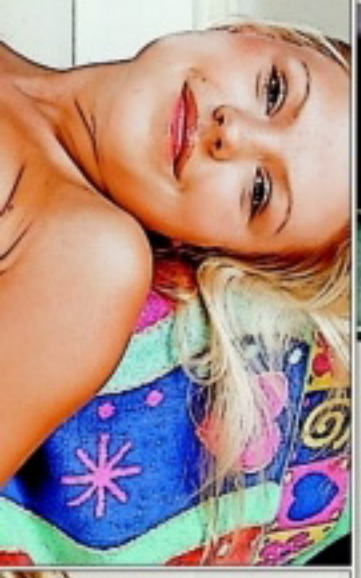

MARKÉTA

909 46 46 58
ANÁL

Zahlásím něco jako „Tak, a teď omrdám já tebe“, během pěti minut ho přivedu na vrchol a ve finále sklouznu a vycucám ho do poslední kapičky!

LEO

Nazdar, borče. Jo, vidíš dobře, je to Ferrari. Máš snad pocit, že by se ke mně spíš hodila ojetá škodovka? To snad ne, viď? Ale abys měl úplně jasno, tahle červená nádhera není moje :-(Jenom mi ji půjčili na focení.

909464665
Uděláme se SPOLU

SÁRA

Ostrá jezdkyně

Ovšem sedí to, protože já se na takové super autíčko – a tím i na jeho majitele – jednoznačně cítím. Jinými slovy, jestli ti takovéhle žihadlo říká „pane", máš u mě víc než velkou šanci. Jasně že tamto žihadlo, co nosíš v kalhotách, musí taky stát za to. Já totiž jako pěkně ostrá jezdkyně nejenom vypadám.

NOŽKY K ZULÍBÁNÍ

Piper Fawn

CO NA TECH NOHÁCH MAJÍ?

Nejenom že je Piper krásná, dokonalá kočka sama o sobě a musí zákonitě dostat do varu přinejmenším každého, koho rajcují přírodní zrzky nebo holčiny s extra velkými dvorci bradavek, navíc potěší k naprosté zvlhlosti i zapřisáhlé foot-fetišisty, nejlépe zaměřené na mláďata, protože minimálně polovina jejích fotosetů, které lze najít na internetu, se specializuje právě na její hříběcí nožky, palce a chodidla. Až se tedy (například na adrese www.nude-girlfriends.com/it2-18/20_1.htm) nabažíte jejího dokonalého tělíčka, které vám na ní předvede od striptýzu z prádla až po detail prstíku v kundičce a na sajtu www.bigboobsalert.com/piper-fawn-nude.php omrknete, jak Piper vypadala opravdu HODNĚ mladounká na jednom ze svých prvních outdoor-setů, můžete nahlédnout, co že to tak zběsile rajcuje „nohaře". Třeba na adresách www.toplatinas.com/hg/piper/01/nude/greenbottle/?id=442945, www.toplatinas.com/hg/piper/02/nude/tv/?id=442945 nebo www.toplatinas.com/hg/piper/02/nude/sink/?id=442945, kde si ale na své přijdou všichni, kterým nejsou lhostejné krásné nahaté holčiny.

Tisíce koziček a bobříků. Kterou vybrat? Tahle má super postavu, ale... Moment, a co tahle? Piper Fawn – pískavý kloubek? Tak to je objev, i s tou ujetou přezdívkou. Sólo pózování, foot-fetiš i klasické klipy „all included". Máme další star, přátelé!

ZRZAVÁ, NOHATÁ, INTERNETOVÁ

Na stránce www.dreamstash.com/models/model.php?id=70 pak najdete rovných dvě stě třicet fotografií téhle dokonalé veverky-zrzečky, rozdělených do rubrik Sólo erotika, Handjob čili ruční práce a Hardcore, plus osm klipů, ve kterých tahle mimořádně šikovná samička předvádí svůj hand-job a devět poctivých, festovních porno-klipů. Jediným mráčkem na vašem růžovém onanistickém nebi zřejmě bude zjištění, že je to stránka placená. Kdyby vám to ale mělo definitivně zkazit odpoledne, nebo dokonce nedej bůh i večer, hbitě překlikněte na stránku http://galleries.dreamstash.com/video/gala/tgp_1/megaporn.html, kde vám naše společná tajná láska zcela zdarma předvede, jak ovládá základní postelové disciplíny, tj. předvádění svého štíhlého těla, již několikrát zmíněné, lolitkovsky procítěné honění nastaveného ocasu, jeho kuřbu a nakonec i to, jak předpisově kňourá, když do ní zajíždí nabiják v misionáři a jak umí nadšeně vzdychat, když rajtuje v poloze na koníčka. Možná se zato ani neunavujte pokusy vstoupit na její oficiální web. Náš redakční surfař zde výjimečně pohořel, protože neměl nervy, proklikávat se jakýmsi Teeny-sajtem jen proto, aby objevil další placenou stránku...

JMÉNO: Piper Fawn ● VĚK: 19 let ● PŮVOD: ČR, Praha (podle Dreamstash.com) ● MÍRY: 90–72–85 ● BARVA OČÍ: zelená ● BARVA VLASŮ: zrzavá ● PIERCING NEBO TETOVÁNÍ: zatím žádné ● HOBBY: volejbal, clubbing (pařby v klubech)

PIPER VLASTNÍMI SLOVY

„Ahojky! Jmenuji se Piper Fawn, nedávno mi bylo osmnáct. Bývala jsem fakt stydlivá holka, ale pak jsem se prostě beznadějně zamilovala – do foťáku. Nevěřili byste, co to se mnou udělá, když se ocitnu před jeho objektivem. Rozsvícená světla, hudba, celé to prostředí... a k tomu představa vás všech, jak podléháte vzrušení při pohledu na moje fotky. Nemyslím už na nic jiného, než jak být co nejvíc sexy, nemravná, divoká a bez zábran."

NEJLEPŠÍ WEBOVÉ STRÁNKY

www.bigboobsalert.com/piper-fawn-nude.php
www.nude-girlfriends.com/it2-18/20_1.htm
www.pornhobo.com/tgp/piperfawn/bathroom/redheadimage.html
www.toplatinas.com/hg/piper/02/nude/tv/?id=442945
www.toplatinas.com/hg/piper/02/nude/sink/?id=442945
http://galleries.dreamstash.com/video/gala/tgp_1/megaporn.html

www.pornojizda.cz
909 464 655 Počkej mi bříško!

BABETA

Miluju šoustání!

Jestli mám ráda sex? Páni, proč se mě na to ptáte? Myslela jsem, že je to na mně vidět, že to snad ze mě vyzařuje na kilometr daleko... Bože, já miluju šoustání! Skoro by se dalo říct, že den, kdy neucítím ve svý nadržený kundičce pořádně napumpovanej ocas, je pro mě úplně ztracenej.

Miluju šoustání!
909 46 46 58
MÁM TO RÁDA ZEZADU

BABETA

Já vím, vy to prostě chcete slyšet. Většina chlapů to vycítí, ať jsem kdekoliv, vůbec se nemusím snažit. Zkoušejí to na mě, ať se hnu, kam se hnu. Nestěžuju si, je to fajn, když si můžu vybírat. Nejradši mám středně velký, tvrdý klacky a šukání jenom do kundičky už mi dávno nestačí. Když už ho to nenapadne, sama si ho nasměruju i do prdelky a pěkně mu ho vyblafnout dostanu chuť minimálně jednou za týden.

39 TIPŮ NA KVĚTNO

Šup ho tam a dovnitř-ven, dovnitř-ven, to umí i podstatně primitivnější živočich než homo sapiens. Právě nekonečné variace a hry kolem šukání z něj dělají slastnou zábavu jménem SEX. Už jste opravdu vyzkoušeli úplně všechno? Přečtěte si raději pozorně tuto dvoustranu, než se začnete tvářit znuděně!

1 LÍBÁNÍ

Netvařte se jako ultra-drsňák, co by jen šukal a šukal. Pořádně milenku ocicmejte, ústa nám zprostředkovávají ty nejintenzivnější vjemy!

2 HLAZENÍ

Jestli vám to zní moc změkčile, říkejte tomu třeba osahávání nebo erotická masáž, ale ruce zkrátka nikdy nemůžete úplně vyřadit ze hry.

3 KOUŘENÍ

Ať už ve stoje, nebo v leže, zbožné ocucání a pečlivé vysátí svého nejdůležitějšího údu si nechá bezpochyby líbit každý samec.

4 ŠUKÁNÍ

Věčná, neselhávající klasika, kterou je skoro zbytečné na náš seznam zařazovat, protože se jeví jako naprostá samozřejmost.

5 ANÁLNÍ SEX

Čím dál populárnější možnost zásunu, stabilně obsazující třetí příčku v hitparádě míst, kam jim ho nejraději strkáme.

6 HONĚNÍ

Staré dobré vyhonění si ani omylem nezaslouží pobyt mimo společnost sebevíc efektních a vychytaných způsobů uspokojování.

7 ŠPANĚLSKÝ SEX

„Mezi kozy" vám ho zkrátka nemůže vzít každá, ale takový je život. Jiná třeba

zase odmítá vaši oblíbenou praktiku, co naděláte...

8 PISS

Fajnová, vlastně velmi nevinná a přitom docela efektní „prasárnička", které by se neměl vyhýbat žádný skutečný experimentátor.

9 HRANÍ ROLÍ

Pro lidi s aspoň minimální fantazií naprosto skvělá záležitost – konečně můžete uvést v život i své nejtajnější (a nejujetější) fantazie!

10 POMŮCKY

Základní věc: samo slovo trochu klame, nejde samozřejmě o to, že bez nich by to nešlo, ale s nimi je to prostě lepší!

FOTOSEZNAMKA

Provozuje PSMS, s.r.o., P.O. BOX 28, Praha 4, 50Kč/sms vč. DPH. www.AHAINFO.cz. Od 18+. www.platmobilem.cz

Ahoj jsem 24 letá končící studentka. Hledám touto cestou někoho pro občasné setkání. Nejdříve bychom mohliněkam zajít a uvidíme. Napiš sms: HELENA41 + text na 909 0350.
sms: HELENKA41 na 909 03 50

Ahojky, hledám přítele i kamaráda pro hezké chvíle, uvítám dlouhodobější nezávazný vztah, mám šanci ho najít? Napiš sms ve tvaru GABCA38 + text na číslo 909 0350.
sms: GABCA38 na 909 03 50

Hledám samečka, který by dokázal znova a znova uspokojit, na všechny způsoby - brutálně i něžně, dravě i váhavě, nadrženou samičku..... Pošli mi sms ve tvaru: NORCA40 + text a pošli na 909 0350.
sms: NORCA40 na 909 03 50

Ahojky! Hledám někoho, kdo mě pořádně ošuká a nebude o tom jen mluvit. Mám to moc moc ráda! Pošli mi sms ve tvaru: IZABELA36 + text a pošli na 909 0350. Zkus to semnou a uvidíš!
sms: IZABELA36 na 909 03 50

Třeba pro partu mužů při kartách nebo kuleč-níku nabízím svoji nahou společnost. Zúčastním se hry, nebo udělám obsluhu. Pošli sms ve tvaru: DIANA52 + text na 909 0350.
sms: DIANKA52 na 909 03 50

Hledám muže s pořádným vybavením. Jsem 28 letá, štíhlá sexi brunetka, které není nic v sexu cizí. Pošli sms ve tvaru: ZANET32 + text na číslo 909 0350.
sms: ZANET32 na 909 03 50

Provozuje PSMS, s.r.o., P.O. BOX 28, Praha 4, 50Kč/sms vč. DPH. www.AHAINFO.cz. Od 18+. www.platmobilem.cz

Příklad: ZORCA15 Jmenuji se Lukas a rad bych si s tebou povidal... a pošli na číslo 909 0350

Vdaná hledá muže 30-45 roků ke schůzkám v Brně. Nehledám partnera,ale někoho kdo má rád sex jako já. Schůzky možné jen diskrétně. Napiš sms ve tvaru RADANA16 + text na číslo 909 0350.
sms: RADANA16 na 909 03 50

Hledám muže na tvrdší sexík. Jsem studentka VŠ a mám to hodně ráda. Požaduji M nejméně 18 cm a velkou chuť k sexu. Pošli sms ve tvaru: IDA10 + text a pošli na 909 0350. Těším se.
sms: IDA10 na 909 03 50

Jsem z Brna, je mi 27let, mám pořád chuť na sexík a nejradeji bych to dělala několikrát denně. nejlepší sex je pro mě asi po ránu, najdu tě? Pošli mi sms ve tvaru: MARCELA11 + text a pošli na 909 0350.
sms: MARCELA11 na 909 03 50

Jsem perverzní tygřice, která chce cítit tvůj klacek. Chci to pořádně! A chci vidět, jak tvé horké semeno stříká na mou kundu. Napiš sms: APOLENA13 + text na 909 0350. Zkus to semnou, neváhej!
sms: APOLENA13 na 909 03 50

Nejsem ošklivá, ani hloupá, tak proč bych si neměla také já najít kluka, který bude mít rád jenom mě? Nebuj se mě! Pošli sms ve tvaru: HANICKA17 + text na číslo 909 0350. Jsem žena mnoha tváří.
sms: HANICKA17 na 909 03 50

Chtěla bych potkat muže, 40 - 50 let, který již ví, co chce a při tom je ještě duši chlapec. Jsem svobodná, tmavovláska. Napiš sms ve tvaru: LYDUSKA20 + text na číslo 909 0350. Nemohu se dočkat!
sms: LYDUSKA20 na 909 03 50

Hledám vztah, který bude nevztahem. Jsem 30letá, sex mám ráda, hodně a často! Při souznění preferuji dlouhodobější nevztah. Napiš sms ve tvaru: ZLATA17 + text na číslo 909 0350.
sms: ZLATA17 na 909 03 50

Jsem 33letá štíhlá kočička z jihu Moravy a hledám milého a pohledného chlapa se smyslem pro humor a kvalitní sexík. Pošli sms ve tvaru: EMA18 + text na 909 0350. Určiče odpovím všem a ráda.
sms: EMA18 na 909 03 50

Příklad: ZLATA17 Jmenuji se Lukas a rad bych si s tebou povidal... a pošli na číslo 909 0350

EXPRESS SEZNAMKA

Pošli sms ve tvaru: přezdívka(mezera)text a pošli na číslo 909 0350.

Příklad: DARA33 Ahoj, rad bych se seznámil. Jmenuji se Karel a je mi 30 let... a odešli na číslo 909 0350.

Ahoj, jmenuji se Karin a hledám muže na sexuální dobrodružství. Napiš sms ve tvaru: KARINA32 + text a pošli na 909 0350.

Přitažlivá, štíhlá blondýnka by ráda poznala zralého, pohodáře k vzájemnému rozmazlování.. Napiš sms ve tvaru: DARA33 + text a pošli na 909 0350.

Pokud by se pánové našel mezi vámi některý s kterým je legrace a nechce ženu vlastnit, Napiš sms ve tvaru: HANKA38 + text a pošli na 909 0350.

Miluju orálek, klasiku, koníčka, anál, 69. A ty? Chceš to semnou zkusit. Napiš sms ve tvaru: IVA18 + text a pošli na 909 0350. Budu se na tebe těšit.

PSMS s.r.o., P.O. BOX 28, Průhonice, 50Kč/sms vč. DPH. www.AHAINFO.cz. Od 18+. www.platmobilem.cz

magazín LEO

OVÝ SEX

11 LESBICKÝ SEX

Mocný sen snad každého druhého šukálisty, pozorovat, jak si to ta vaše rozdává s jinou kočkou. Ovšem velmi vzácný zážitek...

12 TROJKA

Zřejmě ještě lákavější představa, než ta předchozí, ale úplně logická a těžko jí odolat. Někdo neodolá a prostě si dvě holky zaplatí.

13 GRUPÁČ

Řešení pro extrémně nadržené, sebevědomé, nebo takové lidi, kteří už opravdu nevědí, čím se vyrajcovat. Něco do sebe určitě má.

14 PUBLIC SEX

Kousek exhibicionisty je stoprocentně v každém z nás a šukání na veřejnosti, nebo aspoň tam, kde vás někdo může vidět, frčí.

15 POUTA

Kdo aspoň jednou nepřicvaknul zápěstí milenky klepety k pelesti, nemá ponětí, co znamená být v sexu absolutním pánem situace.

16 SPANKING

Další jemná „úchylárnička", která se vypracovala na výsluní popularity. Každá si tak trochu nářez zaslouží a umí si ho taky užít!

17 STRIP

Neselhávající předehra. I ta, která vám bude přísahat, že ho nikdy doma netrénovala, určitě lže. Rozsviťte intimní osvětlení!

18 EROTICKÉ JÍDLO

Je to tak prostý fígl, až je geniální. Žádný hard-core, ale jako start vydatného řádění zafunguje i na poměrně nesmělou partnerku.

19 ONANIE

Rozhodně vám trapně nenabízíme to, co děláte z nouze denně, máme na mysli společné onanování – klasiku pubertálních let. Nezatracovat!

20 LÍZÁNÍ

Neochutnat předem kundičku, do které se chystáte vpálit svůj klacek, by byl prostě hřích. Usnadní to spoustu dřiny a ještě si pochutnáte.

21 TELEFON

Vzájemné rajcování se po telefonu poslouží nejenom jako výtečná náhrada, když na to nemůžete skočit, ale i jako fajn zpestření.

22 SENDVIČ

Jestli máte doma skutečně nenasytnou nymfomanku nebo experimentátorku a není vám to proti mysli, přizvěte kamaráda...

23 FISTING

Praktika, která není za hranicí přijatelnosti, ale vyžaduje velkou opatrnost, trénink a dodržení řady nezbytných postupů.

24 KŮŽE

Sex v kůži je jedna z věcí, která se velmi špatně popisuje. Některé věci jsou prostě takový nářez, že je musíte zažít – na vlastní kůži.

25 PRÁDLO

Servat z ženské hadry a prostě ji obušit? Čas od času jistě, pro zpestření, ale nejste-li totální divočák, rajcovní prádýlko musíte ocenit.

26 HOLENÍ

Dokonale vyholená kundička dnes téměř patří k bontonu. Samotný akt zbavování broskvičky chloupků je skvělou součástí sexy her.

27 SEX VE VODĚ

Kdo nemá doma bazén, je odkázán na letní pobyty u vody. Šoustání v H_2O není nic, bez čeho by se nedalo žít, ale úplně k zahození není.

28 SEX V AUTĚ

Pro někoho (zvlášť dobrodruhy nebo ženáče) je auto jedinou spásou, pro jiné šukání v omezeném prostoru super zpestřením.

29 POLOHY

Obměny poloh jsou právě tím, co nás odlišuje od zvířat, nebo by aspoň rozhodně mělo. Nemusíte biflovat Kámasútru, ale střídat polohy ano.

30 NOČNÍ KLUB

Vzít milenku do bordelu? Proč ne. Odhadněte pečlivě, co vám hrozí a co ne, a – máte-li doma tu správnou divošku – jděte do toho.

31 FETIŠ

Klidně si zabruslete i do oblastí, kterým vlastně tak docela nerozumíte, a vyzkoušejte, co na tom ti lidé mají. Tomu se říká experiment!

32 LATEX

Elastický, hladký a dokonale obepínající materiál na nahém těle má úžasný rajcovní potenciál. Není to zadarmo, ale za nějakou investici stojí!

33 LOLITA

Lolitka, kterou si doma uděláte z partnerky pomocí culíků a podkolenek, patří do hraní roli. Ale co takhle sbalit skutečné mládě?

34 VIDEO

Společné sledování porna na videu patří k párovému sexu úplně stejně jako společná onanie. Samozřejmě je ideální oboji kombinovat.

35 BODYPAINTING

Odvážnějšími stále využívaná možnost sbalení slečny „na dělání umění", jinak bezvadné zpestření sexuálních her pro každého.

36 TETOVÁNÍ

Trochu tvrdší varianta bodypaintingu, jaksi napořád. Ale dnešní holky si s ním evidentně příliš hlavu nelámou, tak co?

37 FOOTJOB

Vrcholná pornodisciplína a pro hrstku skutečných foot-fetišistů palčivý sen. Holka, která umí dobře vyhonit nohama ocas, je zřejmě poklad.

38 BDSM

K poutům a spankingu přičtěte klečení, rozkazy a jejich plnění, oslepující masku na oči, kolíčky na bradavkách a ponižování a je to.

39 FOCENÍ

Pro zapřisáhlé lovce kundích skalpů nepostradatelná věc, pro běžné milence znamenitá možnost, jak samičku navnadit.

909 464 664 Vykrop mi škvírku!

Většina chlapů si na mě netroufne, takže když si chci zašoustat, musím se buď modlit, abych potkala někoho dost sebevědomého, nebo to tak trochu rozjet sama. Ano, když říkám „někoho", myslím tím, že mi zas tak moc nezáleží, jestli si užiju s klukem, nebo holkou.

100% ORGASMUS
očekávej a volej
909 46 46 58
Na pohlaví nezáleží

Jsem bisexuální, takže kouření krásného penisu miluju stejně jako lízání voňavé kundičky. Ať už mám pak pusu slepenou semenem, nebo šťávou, je to vždycky paráda. A jestli v té své dírce cítím žalud nebo dívčí jazyk, je taky celkem jedno, ale rozhodně mi ten druhý musí pořádně dráždit prsíčka. Ta mám snad nejcitlivější ze všeho.

VLASTA

www.ahainfo.cz GRYF, s.r.o. P.O. BOX 68, PHA 4; 46Kč/MIN vč DPH. Od 18 let. www.platmobilem.cz

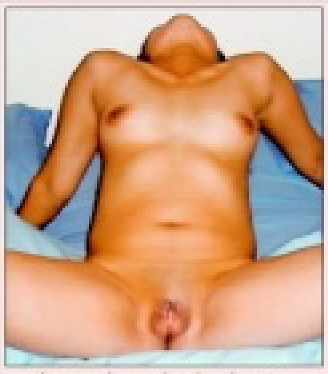

Jsem sice vdaná, ale sex doma není už dost dlouho nic moc, a tak hledám muže pro nezávazný vztah. Nejdiskrétnější a nejrychlejší možnost kontaktu je SMS na č. **909 03 50** – napiš **MAGDALENA26** a pak **text vzkazu**.

Zajišťuje PSMS s.r.o., P.O.BOX 68, Praha 4. Cena 50 Kč/SMS. Pro starší 18 let.

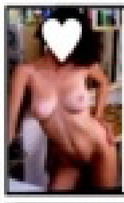

Už si ani nepamatuji, kdy jsem měla semeno na mém jazýčku, nechtěl bys mi to připomenout? Napiš, jsem docela nedočkavá. Pošli mi SMS ve tvaru **EXT ADELA** tvůj text na **909 55 30.** Volej na **909 55 66 66** kód **44.**

Ahoj, jsem Katka a jsem hravá, veselá a moc dravá. A také moc nadržená. Už se moc těším až mi napíšeš. Pošli mi SMS ve tvaru **EXT KATKA** + něco o sobě na **909 55 30.** Volej na **909 55 66 66** kód **22.**

Hledám někoho, kdo mě otevře pořádně tu moji neposednou zadní dírku. 100% zdraví podm. Pošli mi SMS ve tvaru **EXT PAVLA + tvůj text** na číslo **909 55 30.** Nebo zavolej na číslo **909 55 66 66** kód **74.**

Zvýšený tarif - 30 Kč/SMS, 55 Kč/min. vč. DPH. Poskytuje: TOPIC PRESS s.r.o., info@topicpress.cz, pro starší 18 let. Ilustrační foto.

Celá ČR: Ss, 29/166/59, prý hezká, ale sama, hledá přítele od 17 do 70 let k hezkému sexu u mě, nebo u tebe. Napiš mi sms ve tvaru: **10VLASTICKA** + něco o sobě a pošli na **909 0350**. Odpovím všem, za hezkou sms pošlu fotky na mobil.

sms: 10VLASTICKA na 909 0350

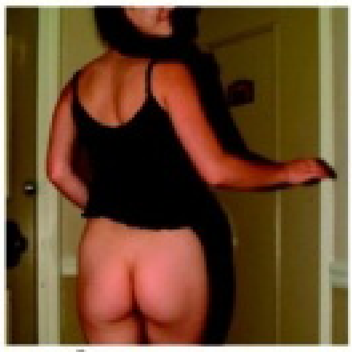

Celá ČR: Je mi 28 a protože jsem sex neměla velmi dlouho, podávám si inzerát touto cestou. Mám ráda prádélko, bydlím sama. Napiš mi sms ve tvaru: **34DIANA** + tvůj text a pošli na **909 0350**. Pošlu foto na mobil!

sms: 34DIANA na 909 0350

Celá ČR: Chceš poznat moji hladkou broskvičku? Jsem svobodná, 22 letá, štíhlá a chci pořádný sex bez zábran a to kdekoli. Napiš mi sms ve tvaru: **7BLANKA** + tvůj text a pošli na **909 0350**. Pošlu foto, ty mužeš také.

sms: 7BLANKA na 909 0350

Celá ČR: Jsem Taťána, je mi 36, jsem rozvedená, bydlím sama na malé vesnici, chci to a nechci za to nic. Co víc si můžeš přát? Napiš mi sms ve tvaru: **38TATANA** + tvůj text a pošli na **909 0350**. Dělám si to skoro každý den, ukážu ti jak. Pošlu ti fotky!

sms: 38TATANA na 909 0350

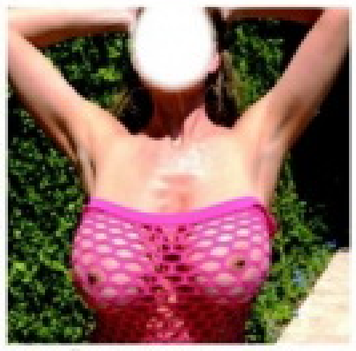

Celá ČR: Je mi 35, bydlím sama a jsem rozvedená. Ikdyž mám ohromná prsa a jsem velmi pěkná, tak jsem sex neměla celkem dlouho. Napiš mi sms ve tvaru: **39HANA** + text a pošli na **909 0350**. Fotky výměnou!

sms: 39HANA na 909 0350

CINDY

Jak sami vidíte, tahle čičinka umí fakt dokonale nasadit kukuč nevinné, slušné panenky. Když ji ale dostanete pod sebe a pořádně ji rozpálíte, překvapí vás, co z ní začne padat za slovíčka. Ano, Cindy je skvělý případ pro vyznavače „dirty talking" čili sprostáren, které vás při šukání mohou snadno posunout o pár levelů výš. Schválně poslouchejte: Jak říkáš těm nejhezčím částem svého tělíčka, Cindy?

Sprostá panenka

No, moje prsíčka jsou prostě kozičky, ale když mě za ně budeš chvíli fest tahat a hezky mi mačkat a cucat bradavky, vyrajcuje mě to jako blázen a začnu ti říkat věci, jako: „Jo, kousej mi cecíny, ty sprostej bejku!" A své škvírce normálně říkám kundička, ale až mi v ní bude jezdit tvůj napruženej klacek, budu nejspíš tak rozhicovaná a vyrajcovaná, že začnu křičet:

Sprostá panenka

909464662
ANÁL!!

CINDY

„Ano! Zmrdej mi tu mou sprostou píču tím svým nádherně hustým čurákem!" Cindy si je zkrátka moc dobře vědomá ďábelské kombinace svého holčičkovského vzezření a parádně zkušené rajdy, která se v ní skrývá.

Soukromá - 100% diskrétní seznamka pro naše čtenáře: Dívky a ženy, které nechtějí nic jiného, než kvalitní sex a vědí, že naši čtenáři jim ho poskytnou!

Jak odpovědět na inzerát?

Pošli vyhlídnuté holce sms ve tvaru: **CB** a **ČÍSLO** a tvůj text na číslo **909 0350.**

Milé čtenářky: NOVINKA! Svá foto můžete zaslat zdarma! Napište MMS ve tvaru: CB a Váš text, přidejte Vaše foto, souhlas k tisku a pošlete na 607 635 102!

VZOR: CB 436332 Ahoj, jsem Honza a hledám milenku ... a pošli na 909 0350

♥Ahoj,jsem nadržená samice 170/63/3 ,která potřebuje sex několikrát denně. Je mi 23 let a jsem z Prahy.Touto cestou hledám milence s pořádnou výbavou. **CB 833779**

♥Vdaná třicátnice štíhlé postavy, pevná prsa a dole dráždivě upravená hledá muže na sex bez závazků. Těším kdykoliv, prostory a auto mám. Praha a ok. **CB 833771**

♥Ahoj, hledám někoho, kdo si občas případně jslejně sám, jako já. Je mi 21 roků, mám štíhlou postavu a měřím 170 cm.. teda pokud jsi sám, tak mi napiš. **CB 833772**

♥Milá, štíhlá 22 letá slečna hledá přítele se smyslem pro humor ve věku 25-30 let! Já jsem celkem pohledná,ty milý hodný a aspoň trochu pohledný, napiš mi. **CB 833777**

♥Jsem tak trošku perverzní a moc se těším, až mě nějaký prima divoký chlap nakrmí svým semenem. Dáme si třeba i prdel, co říkáš? Jsi/ca 22-letá štíhlá blondýnka. **CB 833773**

♥Ahoj všichni! Ráda poznám muže, který stále může a nebude se vymlouvat na bolesti hlavy či zad. Chci maximální sex a uzrušení. Majka 21 let z Prahy, prý pohl. **CB 833778**

♥Hledám milence do 55-ti let sport. ducha, který ze mě dokáže vysoužit duši a bude to očekávat i nacpak. Libuška 39/177/65 prsa č.4 brunetka z Hořic. **CB 833774**

ODPOVĚĎ: např: CB + číslo a odpověď a pošli na 909 0350

♥Umím už Maruška brunetka 169/55, 23 let hledám kluka na pravidelné schůzky za účelem sexu ... severní Čechy a nebo praha **CB 833775**

♥Ahoj kluci, je mi 18 let, mám dobrou postavu, jsem prý pohledná a mám moc ráda orální sex. Kdo pak mi ho dopřeje? Kamča z Prahy. **CB 833776**

♥Klekneš si poslušně k mým nohám, políbíš mi boty na důkaz oddanosti a počkáš na mé přání a rozkazy. Budeš mi nohy líbat a olizovat. **CB 833784**

♥Pohledná štíhlá erotický zaměřená žena 52/177/prsa čtyřky hl. přítele do 50-ti let ke krásnému a něžnému milování. Byt a auto mám. Jižní Čechy **CB 833785**

♥Najdu pořádného samečka do své postýlky? Já jsem už delší dobu sama a tak mi to moc chybí, ráda vyzkoušim i nové polohy a tak snad budeme spolu co nejdříve. **CB 833786**

♥Hledám přítele pro hezký a nezávazný vztah, jsem údajně sympatická 26 letá a 171cm., vysoká tmavovláska, s mnoha zálibama, různých směrů. Pokud jsi sám, napiš. **CB 833783**

♥Hledám prima kluka na prima sex, je mi 23 let, svobodná a vše ostatní si povíme až se sejdeme, mám jednu podmínku - bydliště v Plzni a štíhlá postava. **CB 833787**

♥Už nechci snít, ale spíše konat, jsem Míša, 25 let, štíhlá, delší blond vlasy. Hledám přítele do 35 let, vzájemná oranie a bezpečný sex u mě doma v Praze. **CB 833788**

♥Chceš, abych za tebou přijela a hezky ti to udělala? Stydíš se? Nemusíš, po chvilce se mnou z tebe všechen stres nebo stud spadne a bude nám krásně. Udělám tě. **CB 833780**

♥Očekávám tě hodně naléhavého, slepě jako jsem i já, protože se mi moc stýská po pohlazení a milování. Kdy už do mne vnikneš? Moc toužím a čekám. Je mi 24let. **CB 833789**

♥Hnědooká holka hledá muže ve věku od 20 do 50 let s vasitm bytem k erotickým schůzkám.Zbožňuji francii a dlouhé milování **CB 833790**

♥Líbí se ti bacuíky s velkým poprsím? Jestli ano, tak jsem tu jen pro tebe a můj roztoužený klín čeká na tvůj kolík. Na nic nečekej a ozvi se Aleně z Plzně. **CB 833791**

♥Zklamaná Alice 37/175/62 prsatá bruneta hledá pomoc. Potřebuji něhu i vášeň, přirozenost i divokost. Čekám na Mářce, který mi to pořádně udělá. Zálesácko. **CB 833792**

ODPOVĚĎ: např: CB + číslo a odpověď a pošli na 909 0350

♥Jsem z Prahy a hledám submisivního muže, kterému bude dělat radost mi sloužit a hlavně plnit moje přání. Jsem zvědavá jak mi vyhovíš. Bude se ti u mě líbat. **CB 833793**

♥Jmenuji se Jindřiška. Je mi 28 let, jsem štíhlá a zrzka úplně všude. Chtěla bych být analně uspokojena, ještě jsem to nezažila. I klaska je prima. Jičín a ok. **CB 833781**

♥Jsem už řadu let vdaná a chci si po dlouhé době opět užít pořádný a nespoutaný sex. Hledám proto staršího muže na erotické hraní. Věra 48-letá štíhlá brunetka. **CB 833794**

♥Každý chlap stejně jako já touží po diskrétním a nezávazném sexu plném touhy a vášně? Nenech mě v tom samotnou. Luisa 39-letá vdaná drobnější černovláska. **CB 833795**

♥Hledám milence na nezávazné schůzky,já 39/168/62 plných ženských tvarů. Nabízím nejen kvalitní sex, ale i přátelství, úroveň, diskrétnost a 100% zdraví. **CB 833782**

♥Chceš se laskat s velkými prsy a hrát si s mojí chlupatou kundičkou? Zbožňuji to! Vrátím ti boje doteky a vykouřím ti ho až do konce. Jsem 44/167, Lída **CB 833796**

♥Ráda i zaučím, trvalejší vztah mi nevadí. Jsem rozvedená, bez závazků a předsudků. Ozvi se a domluvíme se. Kristýna **CB 833797**

♥Ahoj, jsem 56 / 173/ 78 , rozvedená, stále pracující, hledám vyššího muže přiměřeného věku s vyřešenou minulostí, najdem se? **CB 833798**

♥Už mě nebaví být sama, najde se někdo, kdo má rád les, zvířata a život v horách? Jsem 27/ 173/ 66, brunetka krátkovlasa, Veronika **CB 833799**

PSMS s.r.o., www.AHAINFO.cz, SOKO/SMS vč. DPH. Od 18 let. www.platnoblem.cz

SVATEBNÍ NOC A JINÉ PODIVNOSTI

Dnešní internetové tipy jsme zaměřili na poněkud veselejší sady fotografií a méně tradiční témata. Myslíme si, že to "dobrým adresám" na inspirativnosti a erotickém náboji rozhodně neubírá.

ODDANÉ LESBY

Gayové a lesbičky se už i u nás mohou ne-li brát na radnici či v kostele se vším všudy, pak alespoň registrovat na úřadě. Jestli si pak uspořádají ještě soukromý okostýmovaný obřad, určený především pro objektivy foťáků a kamer, je už jenom na nich. Modelky na sajtu http://free.justmarriedsex.com/easygals2004/26GPJ88P (Sex čerstvě oddaných) každopádně vypadají velmi, velmi šťastně a na stránce najdete i víc fotografií ve svatebních šatech – náš výběr se z pochopitelných důvodů soustředil spíše na jejich svatební noc, která se zřejmě z větší části odehrávala v koupelně. Jít takovému páru za svědka by byl zástoj jako každý jiný, ale být svědkem jejich vířivě šampaňské koupele, o to už by se nejspíš muselo přísně losovat...

MUŽI V ČERNÉM A DVOUOCASÁ DIVA

Klíčové slovo DPed nám po zadání do vyhledávače nenabídlo nic kolem pedofilie ani pederastie, natož dopravního podniku, ale kupodivu pouze Double Penetration, tedy dvojitý zásun. Ovšem ten, který na stránce http://apmhostedgalleries.com/pics.php?id=ps_16438_A&site=ddd&tmpl=378&set=3228 předvádějí elegáni v černých brýlích a kostkovaných trenýrkách s „double-dong-divou", vytočil naši představivost do skutečně pohodových otáček. Zkuste si po vyhledání stránky sami dosadit možný děj k celému seriálu. Jsou to tajní policisté, kontrolující u rybníka podezřelou z pohlavního terorismu, agenti, pátrající po nadpozemsky nadržených holkách, nebo snad hudebníci revivalové skupiny se svou bezmezně oddanou fanynkou?

VESELÉ BONDÁŽISTKY

Ještě zajímavější zkušenost jsme udělali se slovem fondling čili mazlení. V redakci se sice strhla krátká, leč planá debata na téma „jaké-mazlení-v-pornu", ale jedna z prvních stránek, která se nám na toto téma otevřela, ji rázem uťala. Byla to Bobbie Bondage a její fotoset s téměř laskavou dominou a usměvavými subinkami nás opravdu nadchnul. A pak že nejde nafotit rajcovní, regulérní pornoset s úsměvem nejen na rtech fotografa! Je přece radost koukat na ta dvě děvčátka, jak se tulí nejen k sobě, ale i ke své jistě přísné, leč svým způsobem mateřské Paní. Kdyby Bobbie Bondage některému z echte sadistů připadala moc měkká, může si koupit nějaký časopis, věnovaný BDSM a vy ostatní si zvesela užívejte: www.paygalleries.com/mc/boobiebondage/1/gal37/?type=rev&id=763100.

Všechny uvedené adresy byly v době uzávěrky čísla funkční, došlo-li na nich později ke změnám, není to vinou redakce.

PÁR DALŠÍCH ODKAZŮ NA VESELÉ PORNOSTRÁNKY

http://promo.fuckingmachines.com/g/4701-pornstar/3020/i/19/h/
www.gloryholegirlz.com/gallery/lisa/vipt013/?ccbill=574036
www.freepornofreeporn.com/free_video/gallery_017/gang-bang/the_lucky_man/vobdgbsldb.html?MTAwMDkwOjM6MzE
www.allmygals.com/ng/nanna2/gall1.html
www.obedientasians.com/gl/galleries/tgp146/?c=511&wmid=10650
www.curvycash.net/galleries/curvycats26/?ref=581777

www.lolitky.cz

909 464 663 Dívčí láska!

Pro vlastníky 18 let. +60 Kč/min. WPS, P.O. BOX 28, Prievidza. Tyto služby nepodporuje O2, T-Mobile a Vodafone.

Chci to s holkou

VĚK: *23 let* • **ZNAMENÍ:** *Blíženec* • **PRVNÍ SEX:** *v sedmnácti* • **POČET PARTNERŮ:** *třináct* • **OBLÍBENÁ PRAKTIKA:** *oboustranný orál a šukání na koníčka* • **CO NA SEBE PROZRADILA:** *Zkušeností už mám docela dost. Myslím, že chlapa dokážu spolehlivě uspokojit. Teď bych ještě ráda poznala, jaké to je s holkou...*

BYLA JSEM PANNA SE ZKUŠENOSTMI

O panenství jsem přišla sice až v sedmnácti, ale už předtím jsem měla za sebou dost sexuálních zážitků.To nejlepší jsem si nechávala na konec. Nechávala jsem se dráždit jazykem nebo prsty od kluků i od holek. Při prvním šukání jsem tak nebyla žádná vyplašená panna, kterou v životě nikdo neviděl nahou, takže jsem si to vychutnala. Nechala jsem se od svého prvního milence rozdráždit na maximum. Sama jsem křičela, že ho tam chci, a pomohla jsem mu zavést penis do své neodpaněné kundičky.

Paula

MŮŽEŠ MĚ LÍZAT TŘEBA PŮL HODINY!

VĚK: 25 LET
PRACUJE JAKO: MODELKA
POČET PARTNERŮ: 20
OBLÍBENÁ PRAKTIKA: NA KONÍČKA
PRVNÍ ŠUKÁNÍ: V SEDMNÁCTI

LEO TV

SEXY MODELKA • SEXY MODELKA • SEXY MODELKA • SEXY MODELKA

HVĚZDA LEO TV ★ HVĚZDA LEO TV ★ HVĚZDA LEO TV ★ HVĚZDA

A LEO TV ★ HVĚZDA LEO TV ★ HVĚZDA LEO TV ★ HVĚZDA LEO TV

SEXY MODELKA • SEXY MODELKA • SEXY MODELKA • SEXY MODELKA • SEXY MODELKA • SEXY MODELKA • SEXY MODELKA • SEXY MODELKA • SEXY MODELKA • SEXY MODELKA

MŮŽEŠ MĚ LÍZAT TŘEBA PŮL HODINY!

LEO TV

JAK SI TO UŽÍVÁM?

Mám ráda dlouhé předehry, třeba půlhodinové lízání. Klidně může být i delší, protože při orálním sexu se stoprocentně udělám. Zvlášť když partner přesně odhadne, jak to mám ráda – jazýček pěkně hluboko v kundičce! Potrpím si prostě na pomalý rozjezd. Líbí se mi, když mě partner nesvlékne hned celou a nechá mi kalhotky. Sednu si mu v nich před obličej a rukou jemně dráždím jeho penis a koule. On zatím vnímá vůni mé kundičky přes látku kalhotek. Nakonec to nevydrží, odhrne proužek, který mu zakrývá můj růžový otvor, a něžně se dotkne jazykem.

Outdoor čili šukání venku

Jaro frčí naplno a pro každého milovníka samiček to znamená především dvě věci. Začínají s nimi vydatně cvičit hormony, odkládají postupně hadříky a „říkají si o to". A díky stoupajícím venkovním teplotám je můžeme lámat doslova na každém kroku.

NENÍ KDE? ALE JE!

Prvním a zásadním důvodem šoustání pod širým nebem bývá v případě mladých samiček fakt, že jít k nim domů většinou nejde. V nejnevhodnější době tam samozřejmě straší rodiče nebo sourozenci, pichat na koleji bývá značně komplikované, a pokud ani vy nemáte k dispozici volné hnízdečko, vlastně vám kromě možnosti zaplatit na pár hodin hotelový pokoj nebo krkolomného pachtění se v autě mnoho jiných variant nezbývá. „Outdoor sex" ale nabízí tolik možností, jak se dosyta vyřádit a ještě přitom s velkou pravděpodobností zažít něco nového, že určitě nepředstavuje nejhorší možné řešení vašeho šukacího problému. Do karet vám významně hraje i to, že mladé holky jsou pro každou špatnost a nejedna vás nejspíš sama překvapí požadavkem na vylízání kundičky nebo rovnou dokonalé ošukání i na místech, kde by vás to samotného v životě nenapadlo.

VE ZDRAVÉM TĚLE ZDRAVÝ OCAS

Nad zmínkou o kladném působení sexu na naše zdraví by se ušklíbal jenom ignorant. Příznivé účinky orgasmu na psychiku jsou jasné, nebo vám snad může něco zvednout náladu víc než bytelná soulož s šikovnou milenkou? A co se týká fyzičky, stačí si připomenout dávno známou poučku, že dosažení orgasmu představuje pro muže stejnou námahu, jako kdyby plynule vyběhl schody do čtvrtého patra. Když si představíte „běh do čtvrtého patra" v obýváku, zahuleném po mejdanu, a srovnáte ho s polním pichem do bytelně nadržené kundičky v panenské přírodě, musí s námi souhlasit i zarytí odpůrci jakékoliv turistiky.

Další možnosti skýtají nudistické pláže, na které se zdaleka nemusíte vláčet až k moři. I u tuzemských vodních ploch fungují celkem spolehlivě jako burzy těl a nulová možnost nákupu zajíce v pytli je jejich hlavní předností.

JAKO TRAKTORISTA

Outdoor je pro rychlovky jako stvořený i v případě, že představuje východisko z nouze. Automobilním ženáčům tohle jistě není třeba vysvětlovat, ale i svobodní chlapíci potkávají děvčata, kterým doma sedí na prameni slasti párek ropuch. Ke kvalitnímu sexy zážitku pod širým nebem stačí tři základní věci. Pochopitelně partnerka, dostatek chuti, který smaže sebemenší obavy (z čeho taky?), a špetku fantazie. Ale jak jsme už řekli, ta přijde velmi pravděpodobně sama a nejspíš v takové míře, že se sami budete divit, kde se to ve vás bere – Miláčku, už jsi někdy pichala na traktoru? Páni, ten ale má velkou šaltrpáku... Kulis i rekvizit pro improvizované orgie jsou všude kolem nevyčerpatelné zásoby, stačí chodit s otevřenýma očima – a nejlépe i bez prádla, což vaší milence jistě nebude vůbec proti mysli.

VENKOVNÍ ODVAZ

Venkovní sex může mimo jiné tím nejpřirozenějším způsobem uspokojit vaše libůstky a neškodné úchylky. Situace, kdy do toho exhibicionisticky založený pár buší na trávníku veřejného parku a v křoví prožívá okamžiky pohlavního štěstí bytostný šmírák, představuje něco jako symbol Jin-Jang, tedy dokonalou harmonii. Příchuť nemravnosti a zakázaného ovoce může i z rutinní soulože udělat absolutně extatický zážitek. Příroda je také ideálním prostředím pro nejrůznější experimenty. V novém, neznámém prostředí také mnohem snáz povolíte uzdu svým fantaziím a náruživosti. Při pissingu ve vaně nebo na igelitovém prostěradle se nikdy tak blahodárně neuvolníte, jako tam, kde se vaše tělesné produkty beze stopy a nutnosti úklidu vsáknou.

ČTVRTHODINKA ZA BŮRA

Veřejné záchodky, to nezní v souvislosti se sexem příliš lákavě. Ale představte si ty moderní, válcovité „budky" v pražských ulicích. Jako improvizovaný úkryt za pětikorunu, když se není kam vrtnout a partnerka už se vám nedočkavě dobývá do poklopce, jsou naprosto bezkonkurenční. Jenom nezapomínejte ve víru vášně kontrolovat hodinky, nebo si raději rovnou nastavte budík, po patnácti minutách se dveře samočinně otevírají. Vykračovat spokojeně ven s výrazem vyšukaného kocoura a ještě rozpálenou holkou po boku před zraky chodců je celkem v pohodě, ale poskytnout pohled na vaše těla v klinči někomu, koho drtí úplně jiná potřeba, by asi nebylo úplně to pravé...

909 464 655 Počkej mi bříško!
Pro osoby 18 let. 48 Kč/min. WPI, P.O. BOX 28, Prahonice. Tyto služby nepodporuje O2, T-Mobile a Vodafone.

SHERLEY

A už to frčí

U nás v Bronxu okolo šukání neděláme žádný tanečky. Když se klukovi chce pořádně si zabouchat, přijde ke mně, plácne mě přes můj tvrdej zadek a řekne: „Hupnem na to, kočko?" A když mám náladu, není co řešit. Nechám si vyndat svoje parádní dudy, tam dolů pustím jeho nabušenýho ptáka a už to frčí...

99 Kč ZA 2 DVD

Ještě nikdy to nebylo tak jednoduché! Napiš SMS ve tvaru: OBJXmezeraKÓD DVDmezeraPŘÍJMENÍmezeraJMÉNOmezeraULICEmezeraČÍSLO POPISNÉ mezeraMĚSTOmezeraPSČ a odešli na číslo 90999. *(Vzorová zpráva: OBJX DVD1L NOVAK FRANTISEK KOSTELNI 24 ADAMOV 67904).* Na uvedenou adresu obdržíš 2x DVD (zvolené DVD + další jako dárek) a navíc jako bonus časopis z vydavatelství PK 62, a. s. Cena SMS je 99 Kč.

DVD PLNÁ NESTOUDNÉ EROTIKY A SEXU BEZ ZÁBRAN

DVD70U | DVD7OU | DVD18EX | DVD19EX

DVD2HL | DVD1BO | DVD21L | DVD22L | DVD24L | DVD25L

DVD4NP | DVD5NP | DVD13F | DVD18CL | DVD4TV | DVD5TV | DVD6LS | DVD7LS

DVD29EB | DVD30EB | DVD32EB | DVD33EB | DVD34EB | DVD35EB | DVD36EB | DVD37EB

DVD5PR | DVDOL6 | DVDOL7 | DVD10G | DVD8TK | DVD12VC | 0241 | 243

244 | 247 | 248 | 318 | 320 | 321 | 322 | 323

TO JE JEN ZLOMEK NAŠÍ NABÍDKY!

PŘEHLED O VŠECH NABÍZENÝCH TITULECH ZÍSKÁTE, ZADÁTE-LI DO SVÉHO INTERNETOVÉHO PROHLÍŽEČE V MOBILU MDVD.CZ!

Službu technicky zajišťuje PSMS, s. r. o., P. O. BOX 68, 140 21 Praha 4, www.ahainfo.cz, infolinka: 225 396 396 (9 – 17 hod.)

Kašlu na módu a na to, že si dnes všechny holky totálně holí kundičky. Jednak moc dobře vím, že vždycky najdu chlapa, kterému se moje chlupatá kočička bude líbit taková, jaká je, a jednak jsou moje chloupky jemňoučké a hebké. Ráda si je hladím a určitě by se ti líbilo, jak sladce voní.

MARIE

Většinou až do rána

české PANIČKY • české PANIČKY • české PANIČKY • české PANIČKY • české PANIČKY • české P

Mám je jenom zaholené, a to se ještě vždycky svěřím Báře, své nejlepší kamarádce. Je moc šikovná a pokaždé, když skončí s holením, zkontroluje pečlivě jazykem, jestli náhodou neškrábu. A dělá to tak krásně, že se jí vždycky musím odvděčit. No ano, většinou to trvá až do rána, mně totiž jedno vyvrcholení nestačí, když už se rozjedu. Neznamená to ani omylem, že by mě takhle rozpálit dokázala jen Bára, jsem především na chlapáky. Ale úplně upřímně, když se už fakt potřebuju vyřádit, je mi celkem jedno, kdo ve finále tu erupci spustí...

909 46 46 65
ORÁLNÍ SEX

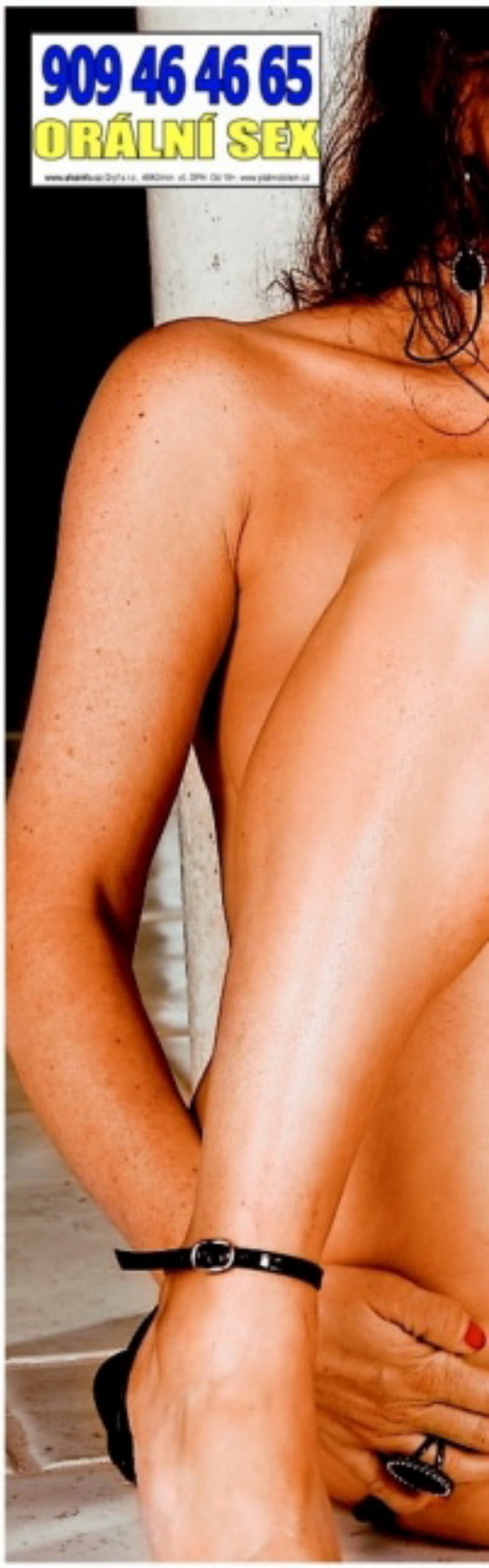

Většinou
až do rána
MARIE

Doplněk stravy

Pro větší a silnější EREKCI

1 kapsle hodinu před sexem

Bez předpisu i v lékárnách

www.Amorkvalitnipostaveni.cz

NOVÉ HOLKY

SMS SEX

Napiš: SEX + text a pošli na 909 0330

100% ŽIVĚ!

ZAVOLEJ

909 46 46 65

ANÁLNÍ HRÁTKY: 909 46 46 62
MASTURBACE: 909 46 46 55
NYMFOMANKY: 909 46 46 56

DVĚ NOVÉ SUPER ŘADY PRO SEXUÁLNÍ LABUŽNÍKY!

POZOR! TAHLE DVD NESMÍ CHYBĚT VE TVÉ SBÍRCE!

SKVĚLÉ VÝBĚRY MAXIMÁLNÍHO VZRUŠENÍ ZA MINIMÁLNÍ CENU

Vyber si dívku a vytoč číslo

909 70 45 50

(volba 2) a poté zadej kód dívky.

BUDEŠ AUTOMATICKY PŘESMĚROVÁN.

GRYF s.r.o., P.O. BOX 28, Pruhonice; vice.AHAINFO.cz, 70Kč/min vč. DPH. Od 18 let. www.platmobilem.cz

SEZNAMKA CENTRUM CELÁ ČR

Seznamka je pro ženy a dívky ZDARMA! Stačí poslat své foto (MMS), text a souhlas kliku na 607 635 102

PŘÍKLAD: Líbí se mi dívka 877432. Vytoč číslo 909 704 550 vyber volbu 2 a zadej kód 877432.

Rozvedená, sportovně založená s malým půlročním prckem, hledám kamaráda a zároveň milence. Je mi 32 let a nemám se zač stydět. 170/60. Pokud není dítě překážka budu ráda až zavoláš.

kód 877439

Hledám muže od 25 do 50 let, jsem vdaná (šťastně), ale chybí mi láska, zamilovanost. Našel by se pro mě kamarád, milenec? Jen diskrétně! Nechci ohrozit svojí rodinu. Je mi 35 let. Těším se.

kód 877440

Severní Čechy: Děčín Teplice 38let, černovláska, kuřačka rozvedená. Hledám sympaťáka a muže, který má rád adrenalin jako já. Jsem pro vše, mám ráda nebezpečí. Chci ho zažít s tebou! Ozvi se!

kód 877441

Mirka, 25let, hledá spřízněnou duši/ku kamaráda na případné schůzky. Neměla jsem štěstí na pravou lásku, tak to chci zkusit od dobrého kamaráda. Pokud nechceš být sám, jsi ten pravý.

kód 877442

Jmenuji se Karolína a stále věřím, že najdu toho pravého. Jsem 29 letá, rozvedená, romanticky založená a hledám muže klidné povahy, nekuřáka, neholdujícího alkoholu s podobnými zájmy.

kód 877443

PONY PLAY
- OSEDLANÝ CHTÍČ

Jednou z nejmalebnějších forem S/M her je bezesporu libůstka, známá jako ponyplay čili hra na koníčky. Ani náhodou ovšem nejde o šoustání v poloze, kterou řada žen preferuje, protože jim umožňuje ovlivňovat hloubku zásunu. Naopak, při ponyplay si vaše „stará" ani neškrtne.

„Ženy a koně jsou pravděpodobně ta nejkrásnější stvoření na světě. Ponyplay mi dává obrovský pocit uspokojení a vzrušení. Ony splní úplně všechno, co jim přikážu. Mohu je ovládat a řídit nebo je odstrojit a jen trávit čas jejich upravováním nebo čímkoliv jiným – jsou plně v mé moci."

ŽENY A KONĚ JSOU NEJKRÁSNĚJŠÍ

Ačkoliv ponyplay zaznamenala zvlášť v posledních pěti letech obrovskou explozi zájmu a působí to, že se až teď stává jedním z nejoblíbenějších fetišů, lidstvo ho zná už odedávna. Co ho na něm tak fascinuje? Položíte-li tuto otázku deseti lidem, jako u každé jiné nestandardní sexuální praktiky s největší pravděpodobností dostanete deset různých odpovědí. Dominantní jedinci se nejspíš shodnou, že je vzrušuje právě to, jak získávají moc nad někým jiným. Paul z USA říká:

V maštali se dějí věci...

NA JEŽDĚNÍ, NEBO NA PŘEHLÍDKU?

Ponyplay rozlišuje tři hlavní druhy koníků: **Jezdecký kůň** může skutečně sloužit k ježdění. Bývají to většinou muži, z prostého důvodu, že většina žen by neunesla váhu jezdce. **Kočárový kůň** je trénován k tahání vozíků nebo sulek (lehký dvoukolový vozík, používaný pro klusácké dostihy). **Přehlídkový kůň** si především zakládá na svém vystupování, vzhledu a stylu. Existují i další podkategorie her a poníků, např. **rubber** (guma), **humiliation** (ponižování), **pleasure** (sloužící sexuálnímu uspokojení) nebo **sissy**, muži oblečení jako ženy. Se svou ponygirl můžete dovádět nazí, mít ji oblečenou v prádélku, v uniformě francouzské služky nebo ji obléknout do postroje včetně sedla. Sám můžete být nahý, ve spodním prádle nebo mít třeba uniformu, záleží jen na vás a vašem koníkovi. Můžete jí jenom vyskočit na záda a používat místo vodítka třeba hedvábnou šňůru, ale také můžete nakoupit udidlo, klapky na oči, sedlo nebo i dokonalý kožený koňský převlek a utratit mnoho tisíc. Kde sehnat vybavení? Většinu základních potřeb (bičíky, jezdecké boty, biče na drezuru) pořídíte v prodejnách s jezdeckými potřebami. Další vybavení (udidla, speciální klapky na oči nebo kukly s koňskýma ušima) si budete muset vyrobit nebo koupit v sex shopu.

DO CVALU, ČUBKO!

Lidští poníci zpravidla nejsou zvyklí cválat, tedy běhat na dlouhé vzdálenosti jako skutečný kůň. Výstroj je jim často ze začátku nepříjemná a v klasickém ponystylu si musí zvyknout mít ruce spoutané za zády. Nejprve musíte naučit koníka správně chodit tak, aby nakročená noha měla stehno rovnoběžně se zemí a lýtko kolmo dolů. Chůze je základním kamenem výcviku jakéhokoliv koníka a je těžší, než se může zdát. Vysoké nebo špičaté boty přenechejte raději zkušeným koníkům a i ti by je měli raději používat jenom na rovném povrchu. Pokročilejší se učí přizpůsobit svému postroji a botám a samozřejmě také povelům svého jezdce. K nejběžnějším patří: Krok, Zpět (pomalá chůze pozpátku, zvedat vysoko každou nohu), Přehlídka (pony kleči na jedné noze, druhou má pokrčenou dopředu), Poklus (rychlá chůze) a pro koníky na všech čtyřech také Cval (rychlé plazení). A správný koňák nikdy nezapomene po výcviku nebo projížďce svého mazlíčka otřít do sucha, nakrmit a napojit a také se s ním pomazlit. Kam až při ponyplay v téhle fázi zajdete, je už čistě vaše věc;-)

Zdroj: www.bdsm.cz

JDETE DO TOHO?

Obecně by každé větší fyzické námaze, což výcvik jezdeckého koně jistě je, měla předcházet zahřívací rozcvička. Pokud trénujete nového koníka, nic neuspěchejte a nikdy nezapomínejte na bezpečnost. Když zkušený cvičitel začíná trénovat novou ponygirl, nejdříve se jí vyptá na jakékoliv zdravotní problémy a během prvního tréninku nikdy nepoužívá udidlo, aby měl možnost s ní mluvit a kontrolovat případné problémy. I když je poměrně obtížné cvičit aerobik v postroji, právě tento druh cvičení může být pro výcvik koníků velmi užitečný. Budete-li trénovat jezdeckého koníka, tedy na všech čtyřech, používejte rozhodně chrániče kolen. Protože pony většinou nemůže – a ani by neměl – mluvit, musí být místo slovního stop-signálu předem domluvena jiná akce, např. trojí poklepání levou přední o zem nebo opakované vydávání takových zvuků, které mu udidlo dovoluje.

HRA NA KONÍČKY

vychází z BDSM, fetiše a hraní rolí. Podřízený jedinec předává moc svému pánovi nebo paní a stává se „lidským koníkem" – hřebcem (ponyboy) nebo klisnou (ponygirl). Ponyplay může kombinovat bondáž, výcvik, dominanci a submisivitu s trochou sadomasochismu.

BACHA

Některé možné nehody a poranění vás nejspíš napadnou už při pohledu na naše ilustrační snímky. Šrámy od biče na zádech, boule na čele po srážce se stromem či jinou překážkou, nebo dokonce zlomená noha (a následná nutnost utracení;-) jsou krajnosti, kterým se zodpovědný cvičitel jistě vyhne. Od počátku je třeba, jako ostatně při všech BDSM praktikách, mít jasně na zřeteli, že jde o hru, nikoliv cestu ke zmrzačení. I při regulérních postupech ale hrozí zejména: **VYMKNUTÍ KOTNÍKU** po nesprávném došlápnutí, při kterém se vazivo kotníku přetíží, **SHIN SPLINTS** – termín, používaný pro bolest, někdy velmi silnou, v holenní oblasti, která se může objevit během cvičení, **BOLEST V KOLENOU** – signál, že něco je špatně a probíhající výcvik nebo činnost by měly být ihned zastaveny.

www.pornoraj.cz

909 464 660 Počurej mě!

Pro starší 18 let. 48 Kč/min. WPL P.O. BOX 28, Prěhonice. Tyto služby nepodporuje O2, T-Mobile a Vodafone.

MÁM TO RÁDA ZEZADU
909 46 46 58

Královna rozkoše

Každý snad aspoň tuší, že Regina znamená Královna. Občas jméno prostě dokonale sedne, ačkoliv rodiče Regi nemohli mít jistotu, že z jejich dítka vyroste nefalšovaná královna ložnic a splašených poklopců. I její máti by sice těžce stála za hříchy, dokonce i dnes, ale její fotky se nám získat bohužel nepodařilo.

Regina už ve třinácti před zrcadlem správně odhadla, že kromě andělské tvářičky ji rostou další zbraně, kterými začne velmi brzy dostávat chlapy do kolen. Na toho prvního narazila už o dva roky později a její sladká kundička, kterou naštěstí nikdy nezakrývala černá houština, ale vždycky jen pár světlých a jemných chloupků, poprvé pocítila slast díky hbitému mužskému jazyku...

REGINA

VOLEJ 909 556 666 zadej kód 68

Narvi mi ho tam a vůbec se neostýchej.
Pošli mi SMS ve tvaru POR EDITA tvůj text na číslo 909 55 30.

Zlobila jsem. Pojď mi naplácat!
Pošli mi SMSve tvaru POR EVA tvůj text na číslo 909 55 30
909 55 66 66 můj kód je 66

Při orgasmu se měním v potok.
909 556 666 zadej tajný kód 97
Pošli mi SMS ve tvaru POR ROZA tvůj text na číslo 909 55 30.

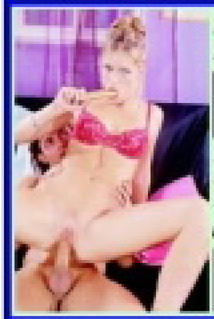

NENÍ NAD POŘÁDNÝ KLACEK V MUŠLIČCE.
Pošli mi SMS ve tvaru POR MAGDA tvůj text na číslo 909 55 30.
Mám to ráda ze všech stran a nebráním se ničemu.
NEVÁHEJ A ZAVOLEJ!
909 55 66 66 zadej tajný kód 34

JSEM ANDĚL! S ďáblem v těle!
Chceš mě? Napiš SMS ve tvaru POR EVITA tvůj text na číslo 909 55 30

909 556 666 můj tajný kód je 34

Normální holka, která si chce užít, hledá nějakého fajn chlapa..
Pošli mi SMS ve tvaru POR HANKA tvůj text na č. 909 55 30.
Volej: 909 556 666 můj kód je 35

Jsem tvé pokušení. POJĎ ZA MNOU! A UDĚLEJ MĚ!
zavolej hned 909 55 66 66 zadej tajný kód 36
Pošli mi SMS ve tvaru POR DANA tvůj text na č. 909 55 30.

SEX SEX SEX SEX
909 556 666 zadej tajný kód 2
Pokud nás chceš poznat, tak nám odepiš SMSkou ve tvaru POR KAMOSKY tvůj text na č. 909 55 30.
Můžeme být tvoje!

Zvýšený tarif - 30 Kč/SMS, 55 Kč/min. vč. DPH, Provozuje TOPIC PRESS s.r.o., info@topicpress.cz, www.topicpress.cz. Pro starší 18 let. Ilustrační foto.

FOTOSEZNAMKA

Jsem z Brna, je mi 27let, mám pořád chuť na sexík a nejradeji bych to dělala několikrát denně. nejlepší sex je pro mě asi po ránu, najdu tě? Pošli mi sms ve tvaru: MARCELA11 + text a pošli na 909 0350.

sms: MARCELA11 na 909 03 50

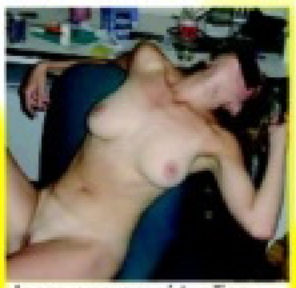

Jsem perverzní tygřice, která chce cítit tvůj klacek. Chci to pořádně! A chci vidět, jak tvé horké semeno stříká na mou kundu. Napiš sms: APOLENA13 + text na 909 0350. Zkus to semnou, neváhej!

sms: APOLENA13 na 909 03 50

Nejsem ošklivá, ani hloupá, tak proč bych si neměla také já najít kluka, který bude mít rád jenom mě? Neboj se mě! Pošli sms ve tvaru: HANICKA17 + text na číslo 909 0350. Jsem žena mnoha tváří.

sms: HANICKA17 na 909 03 50

Jmenuji se Katka a jsem mladá a nadržená holka z města. Bydlím s kamarádkou a hledám staršího, zkušeného muže na sex. Napiš mi sms ve tvaru: KATKA53 + text na číslo 909 0350.

sms: KATKA53 na 909 03 50

19/162/57 Draha z vesnice. Jsem pěkné číslo a nějaké to číslo bych si také ráda dala! Nejlépe s nezadaným, nebo rozvedeným chlapem. Napiš sms ve tvaru: DRAHA60 + text na číslo 909 0350.

sms: DRAHA60 na 909 03 50

Chtěla bych být něčí milenkou a ženou, které si budeš vážit! Jsem stále sama a samota bolí! Napiš Pošli sms ve tvaru: DADA59 + text na číslo 909 0350. Zdraví a diskrétnost zaručuji.

sms: DADA59 na 909 03 50

Příklad: KATKA53 Jmenuji se Lukas a rad bych si s tebou povidal... a pošli na číslo 909 0350

Provozuje PSMS. s.r.o., P.O. BOX 28, Praha 4; 50Kč/sms vč. DPH. www.AHAINFO.cz. Od 18+. www.platmobilem.cz

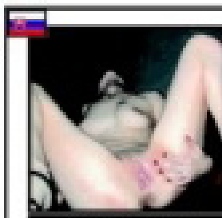

FLIRT 966
SSK: Chceš dostať lekciu poníženia? Tak sa mi ozvi! Všetko diskrétne u mňa v súkromí. Som zdravá a diskrétna.

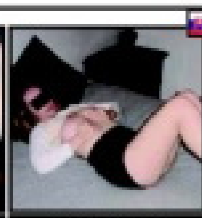

FLIRT 967
Prešov: Chceš ho zasunúť do mojej riťky? Tak na čo čakáš? Ozvi sa príjemnej brunete v strednom veku, ktorá ti dovolí takmer všetko.

FLIRT 969
HC: Sexi bruneta hľadá muža na sex. Všetko po vzájomných sympatiách. Stretneme sa? Zdravie a diskrétnosť vyžadujem.

FLIRT 970
ZSK: Kto schladí moje rozpálené telo a hlavne kundičku, ktorá je teraz stále veľmi vzrušená? Ozveš sa? Len u teba doma.

FLIRT 950
SSK: Rozvedená žena v strednom veku ťa rada pozve k sebe na divoké sexi hry! Sex mám najradšej zo všetkého na svete!

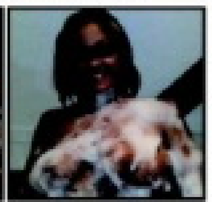

FLIRT 951
ZSK: Príjemná samička by si to rada rozdala s normálnym a serióznym mužom v strednom veku. V sexe mi nie je nič cudzie.

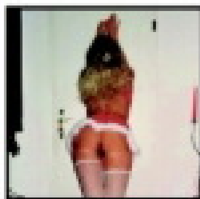

FLIRT 953
PB: Ahoj. Som prsnatá, nadržaná a opustená samica a hľadám samca na vzájomné ukojenie. Teším sa na naše stretnutie.

FLIRT 954
NM: Žena hľadá muža na občasný sex u nej doma. Všetko počas neprítomnosti môjho manžela. Ozvi sa mi! Zdravie je nutné!

FLIRT 956
TO: Príjemná 38-ročná žena, manželom zanedbávaná hľadá muža na občasný sex. Som stále pri chuti. Vek do 50 rokov. Ozvi sa!

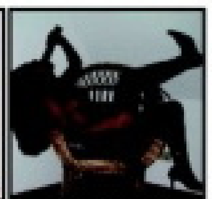

FLIRT 957
SSK: Ahoj. Hľadám milenca, vzrušujú ma starší muži, ale rada vyskúšam aj nejakého mladého muža. Som vydatá!

FLIRT 959
IL a okolie: Spoznám muža,ktorý by splnil každé moje prianie a chcel by dominantnú partnerku na sex a možno aj život?

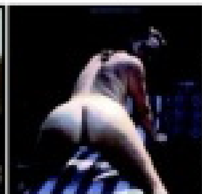

FLIRT 960
Humenné: Chceš si to so mnou rozdať? Hľadá ťa 28-ročná zanedbávaná samička. Hľadám muža do 50 rokov. Ozvi sa mi!

FLIRT 962
SSK: 40-ročná žena hľadá ženu na nežný sex. Ak to chceš o mnou skúsiť, tak sa mi ozvi! Už sa teším.

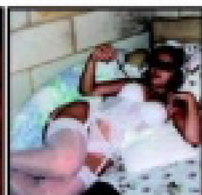

FLIRT 963
Hľadám chlapa bez ohľadu na vek, ktorý sa dobrovoľne stane mojou hračkou na potešenie a bude si priať byť v mojej moci.

AKO ODPOVEDAŤ NA INZERÁTY:
Napíš SMS v tvare: FLIRT(medzera)ČÍSLO BOXU(medzera) TVOJ TEXT a pošli na číslo 7505.

CO VÁS ČEKÁ V PŘÍŠTÍM ČÍSLE:

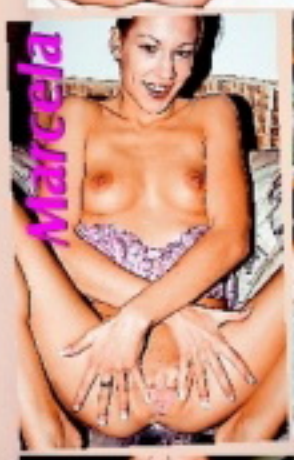

MILITANTNÍ ŠUKÁNÍ

Vojenský fetiš spojuje dvě na první pohled nesourodé věci – tvrdost, úsečnost a neženský vzhled, který propůjčují uniformy nebo maskáče, se vzrušením a erotikou. Takzvaný military sex funguje především ve dvou rovinách, jako součást BDSM her a jedna z variant hraní rolí.

GAUGE – SUPER LÍZÁTKO

Má pověst dívky, pro kterou při natáčení neexistuje slovo „nemožné“ – Napoleon by z ní měl radost. Zelenooká Gauge je sice dávno dospělá, ale svým temperamentem nezkrotného a zhýralého mláděte bude určitě přivádět muže na celém světě do varu ještě hezkých pár let.

SEX NA OČÍCH

Taky vás někdy rajcuje souložit jinde než doma pod duchnou? Vzrušují vás nebo vaši partnerku neobvyklá místa nebo to, že na vás může někdo přijít? To už jsme dnes probrali, v příštím čísle se můžete přesvědčit, jak jsou na tom ostatní!

LEO – 68 STRAN SEXUÁLNÍHO DYNAMITU

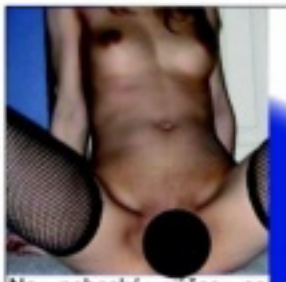

Na nebeské výšce se duha klene a já jako bludička noc co noc jí strážím a přitom samotou se trápím. Pomůže mi mé těžké břímě nést? Pošli mi sms ve tvaru: APOLENA26 + text a pošli na 909 0350.

sms: APOLENA26 na 909 03 50

Vdaná žena, 24/170/60, doma manželem zanedbávaná hledá muže, se kterým bych se mohla dlouze mazlit, hladit se a něžně uspokojit. Napiš sms: DANI40 + text na 909 0350.

sms: DANI40 na 909 03 50

Najdu kluka nebo muže, který umí lízat kundičku? Je mi 27 let a ještě jsem takového nenašla, já tě zase hezky vykouřím až do konce. Napiš sms ve tvaru JOLA15 + text na číslo 909 0350.

sms: JOLA15 na 909 03 50

Provozuje PSMS, s.r.o., P.O. BOX 28, Praha 4; 50Kč/sms vč. DPH. www.AHAINFO.cz. Od 18+. www.platmobilem.cz

Příklad: ZORCA15 Jmenuji se Lukas a rad bych si s tebou povídal... a pošli na číslo 909 0350

PORNO MOBIL

Získej do svého mobilu každý měsíc

24 videí a 40 fotek

– pošli SMS ve tvaru **MPC** na číslo **909 99**

a každý týden obdržíš 6 videí a 10 fotek

Pro zrušení služby pošlete SMS ve tvaru STOP MPC na číslo 909 99. Pouze pro starší 18 let. Služba technicky zajišťuje PSMS, s.r.o., P.O. BOX 68, 340 21 Praha 4, www.ahainfo.cz, info linka 225 289 206 (0-17). Týdně obdržíte maximálně 2 placené zprávy za 50 Kč vč. DPH. Pro zobrazení videa je třeba mít aktivovaný WAP a telefon s integrovaným přehrávačem videa.

Extasy cabaret

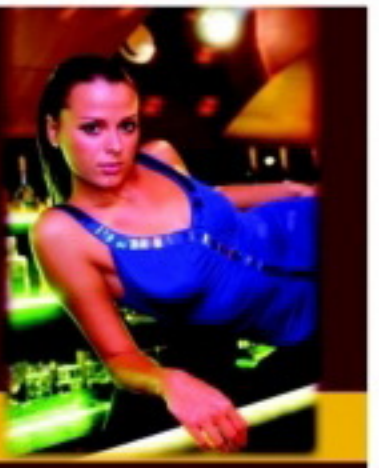

NEJPOHODOVĚJŠÍ KLUB V PRAZE

DOPORUČUJE TI LEO TV!!!

Zažij opravdovou extázi v pohodovém nočním podniku, kde se Ti budou věnovat sexy holky!!!
Odvezeme Tě k nám do klubu ZDARMA i s tvými kamarády!

PONDĚLÍ AŽ NEDĚLE OTEVŘENO 20:00 – 06:00 HOD.

Tel.: +420 222 780 780
Chlumova 13, Praha 3

WWW.EXTASY.CZ

Zavolej mi
909 46 46 55
Mám na tebe chuť!!!
909 46 46 65
Dělej nám to kam chceš ty!!
NONSTOP – ŽIVĚ!!
Udělám tě jak žádná jiná!
909 46 46 62
100%
Chceš zažít něco nového?
Nudit se nebudeš!!!
909 46 46 58

GRYF s.r.o., P.O.BOX 68, Praha 4; 46Kč/min. vč. DPH, www.AHAINFO.cz. Od 18+. www.platmobilem.cz

KVALITNÍ PORNO ZA SUPER CENU!

KAŽDÝ MĚSÍC NEJNOVĚJŠÍ PORNO NA TRHU

super cena 59,90 Kč!

VZRUŠUJÍCÍ AKCE • DIVOKÉ ORGASMY • ABSOLUTNÍ USPOKOJENÍ

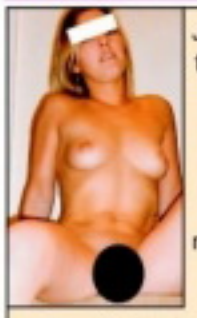

Jsi sympatický muž, který má rád sex a umí si ho opravdu maximálně užívat? Pokud ano, pak mi pošli na č. **909 03 50** SMS, kde napiš **KAROLINA25** a přidej **něco o sobě**.

Zajišťuje PSMS s.r.o., P.O.BOX 68, Praha 4. Cena 50 Kč/SMS. Pro starší 18 let.

Jseš nadržený tak jako já a nemůžeš najít k sobě ženu, která je živočišná a vulgární jako ty? Tak se ozvi třeba mě! Pošli sms ve tvaru: NATY25 + text na 909 0350. Tak neváhej a napiš kocoure!

sms: NATY25 na 909 03 50

Ahoj, chceš zkusit soulož mezi kozy, pak mi ho dáš do zadku a pořádně si pohraješ s mojí vlnící se zadnicí? Co říkáš? Pošli sms ve tvaru: ILCA10 + text na číslo 909 0350. Čekám tu jen na tebe.

sms: ILCA10 na 909 03 50

Provozuje PSMS, s.r.o., P.O. BOX 28, Praha 4; 50Kč/sms vč. DPH. www.AHAINFO.cz. Od 18+. www.platmobilem.cz

Příklad: ZORCA15 Jmenuji se Lukas a rad bych si s tebou povídal... a pošli na číslo 909 0350